盛京時報

伏 袁 況 司

之旗。人皆一角以祝

也。緬惟辛壬之間。改革國體。統一之聲徒喧。而其實則未之既。去歲

不可終日。已而國軍南下。叛徒息喙。共和國體。乃更加一層鞏固其

及海內外。大總統副總統聚首一堂。協謀所以乂安民國之策。蓋誠

事。國之人所以歡忻鼓舞於不自知。而際此元旦之辰。尤欲致其

也。

夫前二年之經過。其所以副國人之願望者。大率挾驚濤駭浪

固當悉取鞏固。而國[illegible]方隆。又必無爲梗於[illegible]而政治之

之豐盈。有若操劵。注意於軍事。而威稜之遠播

去。以養育人材爲先務。而出治之具以張。夫據已往

前二年爲尤有進境。國之人無大無小。無智愚賢不

所由來矣。

以民國今日而謂爲已治已安。則固不可。然謂爲

於事實之斷語。蓋國權既已統一。國民又信任

固已無俟他求。但斟酌現勢。爲妥善之措置

之舉。吾儕其翹首以望。跂足以俟可也。

民國安危。與亞東大局。至有關係。故願望

而已治已安。則可以長保亞東之無事已。夫

安之途。三五年後。殆可執亞東牛耳。吾儕

者。疑吾言乎。則請以此爲劵。俟諸異日。

命令

●大總統命令（十二月二十八日）

本大總統就職宣言諄諄以實業爲重民爲邦本食爲民天將欲墾闢農田必先講求水利水之爲用得其道則化汙萊爲膏腴有百利而無一害失其道則漂流禾稼洊爲巨災善完高庳勞費無已我國長江大河富源無盡農田肥沃比富美洲徒以水利不修斥鹵榛蕪彌望皆是其濱江沿海之處或以尾閭不通致外水倒灌或以隄岸太峻致河身日高大害在前而無以爲防大利在後而莫之能用雖有一時之小補絕無百世之遠圖上溯成周溝洫之常經旁采各國海河之新法則我國棄貨於地何可勝言推原受病之由固因吏治疏敝長吏食歲修之費愚民恃偸種爲生亦由豪強兼並與水爭地一經澈究聚衆把持前淸康熙間靳輔疏言生財裕餉雖以淸聖祖之明察卒至功敗垂成現在國體已更斷不容土惡勢豪阻撓大計吾國戶口繁衍生計困難遊惰之民相聚爲患計惟大興水利俾民習勞樂事勸功返諸純樸又愼擇良吏督趣耕農富教之基庶可有望本大總統曩隱洹上分爲老農曾開通故鄉近水農民受其利者三萬二千餘畝收穫甚豐由此類推水利爲效甚鉅茲特設

全國水利局應即責成該局總裁督飭有司測量高下分別疏導先濬海港入水之處以暢其流大川鉅工以國家之力治之其支流湖沼宜由各地方組合水利團體多開溝渠令旱潦無虞農產日富野少曠土國無遊民其海商埠口關乎航路之交通商業盛衰視爲轉移尤應切實考核認眞籌辦至應如何分別進行之處即由該局速議具覆切勿延誤此令

方今國家財政萬分支絀每年各項要需率多仰給外債光復以來各省原有收入或由地方官任意留支或由各局員朋比侵蝕甚或地方大吏藉事變爲捲逃之資元勳偉人以救民爲騙財之計良民膏血徒飽私囊國家根本危同累卵各省行政長官身膺重寄目擊時艱念抒軸之困難世運之環迫當必有爲國憂危熟籌本計者昨經頒布命令諄諭各省民政長國稅廳長務宜和衷共濟相與有成惟集事端賴群謨而開源尤資協濟我國幅員廣闊物產豐饒倘徵收悉協公平涓滴胥歸實用度支何至匱竭國用何患困窮現在財政部已將煙酒契稅所得通行各稅草案詳細酌擬行將次第頒布所慮各省情形不同贏絀互異即如四川以契稅爲大宗直奉惟酒稅爲鉅欵南北各有殊俗利病或未周知爲此再行通令各省民政長國稅廳長於頒布各項稅法以外應各就**地方情形將何種稅項尙可增加何項收欵另行改革**限一月內分別擬議詳晰呈復以憑採擇施行總期上有裨於國計下不至於病民內外互相[illegible]時收支期於[illegible]

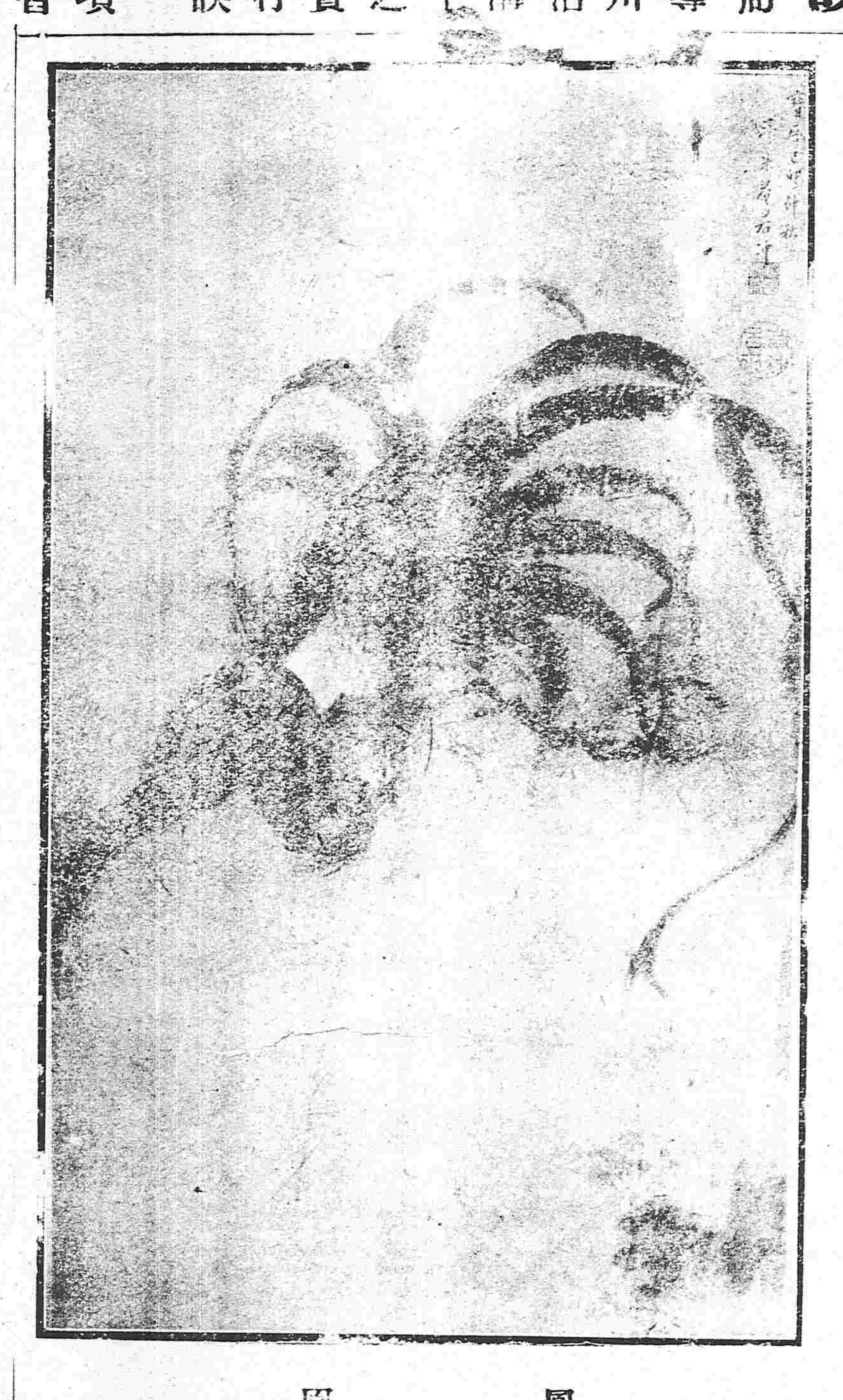

鳳凰

書沖筆

二十

[illegible]冀督兵馳勦茲據唐繼堯等以大理業已收復亂黨分竄秩序[illegible]常等情電呈前來查此次大理兵變迭據該署督等陳報係被匪楊春魁亂黨李根源張文光等勾煽於本月八日變叛戕官[illegible]城劫掠餉械**分擾鄧川洱源賓川漾濞蒙化彌渡雲趙等縣**勢頗猖獗又經查獲大理叛軍電致洛昌騰越軍隊有云接孫文黃興通電蒙自臨安省城均興義旗暨楊春**張貼僞示有孫文黃興李烈鈞自海外來**電各省均二次革命省城臨安騰越洛昌均獨立各等語希圖煽惑全省軍隊同時響應旋該叛軍知係被紿紛紛逃逸或率隊馳歸被脅各匪亦無固志該署督復飭前雲南提督李福興連長栗飛鵬稅員張一鯤等陰爲戒備先經駐永陸軍規復漾濞扼險城之背匪首張文光並經團附施繼伯截獲旅長韓鳳樓率兵分兩路追勦定山嶺趙縣等處匪兵望風迎降李福興栗飛鵬張一鯤等在大協謀內應約合袁績臣賴瀛洲各隊率兵回入猛攻僞司令部匪黨紛紛奔竄遂於二十三日該督**克復大理全**城該督等調度有方各將士奮勇出力就地紳民亦復深明大義旬日之間立復重鎭洵堪嘉獎**謝汝翼**李福興均給予二等**文虎章韓鳳樓**給予三等文虎章施繼伯著升授陸軍步兵中校栗飛鵬張一鯤均著補授陸軍步兵少校並加中校銜袁績臣賴瀛洲均著補授陸軍步兵少校以彰勞勩其餘得力人員由該署督查明請獎出力兵士加賞銀二萬元由財政部發給被擾地方著該署督民政長分飭文武妥爲安撫並嚴拿主逃匪首暨追捕各路潰匪以清餘孽而靖地方至該叛兵被孫文黃興李烈鈞等誘騙殊堪痛恨孫文等係侈言共和主持民意之人豈不知共和精神人民眞意務在結大衆之團體謀公共之安寧本年南方未亂之先孫文倡言北伐首謀作亂竟謂不能戰勝北方亦可成爲聯邦簧鼓邪說力謀破裂與共和民意背道而馳迨贛甯事起雖幸盪平迅速而人民之死喪者以數萬計地方財產之損失者以數千萬計痛定思痛人人切齒苟非異類豈無絲毫愛國保種之心乃竟梟獍性成仍爲破壞大局殘害生命之舉實爲國法所不容共和之巨蠹近來各省軍隊多能深明順逆洞燭奸邪而收[illegible]在所不免著各省都督民政長護軍使傳[illegible]

二十[illegible]

長演說該會[illegible]
故其**決議**[illegible]

●**張勳准離**
張勳云訂於一日[illegible]
太平府巡閱[illegible]
現經離寧**北上**者[illegible]

●**政府擬借入**[illegible]
中國政府爲補救財政起見[illegible]
交涉**借欵八百萬法朗**聞該[illegible]

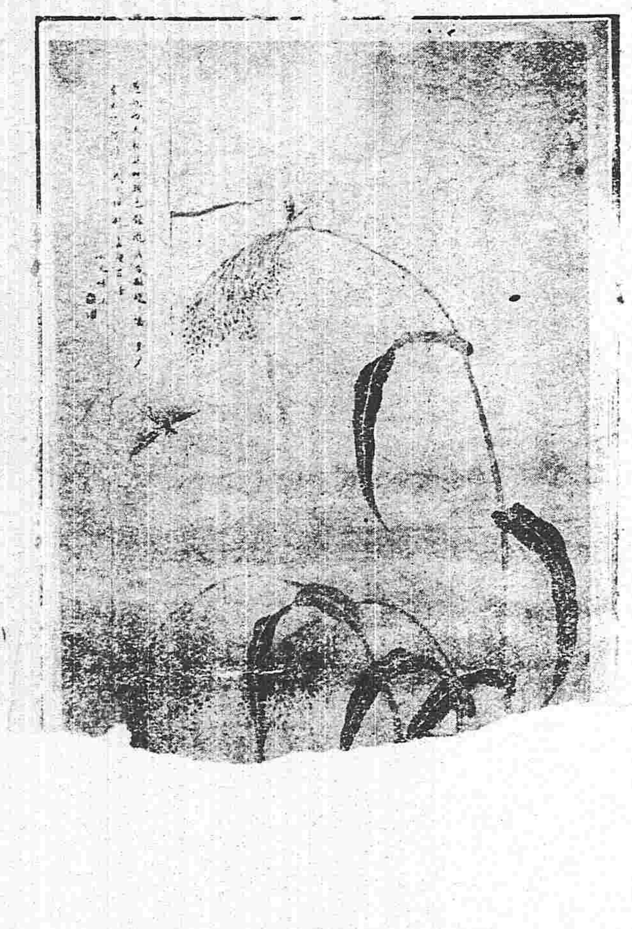

二十九日接收三百萬其餘[illegible]
月間收受云

●**華兵乘機掠奪消息**
蒙軍在內蒙與華軍對待[illegible]

民國二年大事紀

▲一月五日煙臺被遣軍隊二百餘人鳴鎗行刧賴魯軍扼守有方得不滋蔓
十日大總統發布國會召集令
同日西藏達賴喇嘛以皇帝名義與庫倫哲布尊丹巴私訂蒙藏協約
十一日以齊耀珊爲籌備鹽務處長
十三日命沈雲沛籌辦浦信鐵路
二十六日命將河東案之張士秀李鳳鳴解京審判
二十九日以顏惠慶爲駐德意志國全權公使
三十一日通令各省省議會暫照前清諮議局辦理
▲二月一日農林部開全國農會聯合會
三日命岑春萱督辦漢粵川鐵路事宜
九日滇川桂黔四督合電政府因傳聞長江以南某某等省有潛謀割據情事特結攻守同盟
十一日史悠明自騰越電告達賴在藏中驅逐無照華民
十三日參議員李國珍郭同等列舉贛督李烈鈞五大罪提出質問書
十五日熱河土匪句結常備軍四出焚搶經都統崑源督隊勦平
十九日公布參議院議決六釐公債條例
二十日內務部通咨各省民政長切實保護祠廟
二十二日清隆裕皇太后崩於乾清宮
二十五日成都電江卡華兵被圍
▲三月一日北京實行印花稅
四日綏遠將軍張紹曾電告庫匪內犯佔據伊塔林
同日開全國禁烟聯合會於北京
同日命高凌霨督辦改組各省銀行及推行紙幣開辦金庫事宜
六日漢口大智門大火被焚者千餘戶
同日□□電稱達賴以兵力逼伊離藏
七日西省大風爲災歷十二時之久拔木塌房無數鐵道被沙壅塞火車停駛
十二日獎勵川邊投設各土司
二十日前農林總長宋敎仁在上海滬寗車站突遭狙擊於二十二日清晨殞命
二十七日命張謇督辦導淮事宜
二十八日藏兵侵入川邊并迫辦事長官鍾穎出境
二十九日公布中國鐵路總公司條例
同日揚州十二圩大火水陸延燒二里餘焚斃溺斃約二百餘口焚毀鹽船商船二百餘隻商民四百餘家
▲四月二日公布省議會暫行法
三日江蘇地震
八日參衆兩院舉行開院典禮兩參議院遵照約法當然解散
同日巴西國首先通牒承認
十四日湖北改進團謀亂探係第八師師長季雨霖主謀
二十五日參議院推定張繼王正廷爲正副議長
二十六日善後借欵成立欵額二千五百萬磅
三十日衆議院推定湯化龍爲議長翌日推定陳國祥爲副議長
同日廣東電告西江兆江水溢爲災湖南則湘潭湘陰受災尤鉅
▲五月一日國務總理趙秉鈞因病辭職
二日美墨公使呈遞承認國書
同日命段祺瑞代理國務總理
二十四日以陳琪爲赴美賽會監督籌備巴拿馬賽會事宜
同日第二軍長徐寶山被炸隕命
二十五日蒙匪七八百人竄入哲里木盟科爾沁旗大肆焚掠
二十九日進步黨開成立大會先是統一共和民主三政黨屢謀合併至此乃完全成立惟共和黨之一部分又宣言獨立故該黨名目迄未銷滅
同日暴徒二百七十餘人襲攻上海製造局旋即潰散是爲贛寗亂事爆發之先聲
▲六月八日湘路收歸國有
九月政府以李烈鈞叛狀昭著下令免江西都督由黎副總統兼領
同日以歐陽武爲江西護軍使陳廷訓爲江西要塞司令官
十二日蘇路滬嘉線讓歸國有
同日以尹昌衡爲川邊經畧使
十七日准漢粵川鐵路督辦岑春萱辭職以後該路事宜歸部直轄由交通次長馮元鼎往漢執行督辦職權
二十日升允傳檄蒙邊反抗民國
二十四日湖北破獲革命黨機關
三十日參衆兩院推定憲法起草委員三十名
▲七月一日任命以柏文蔚爲陝甘籌邊使
九日以李純爲九江鎭守使
十二日贛寗亂事爆發李烈鈞佔據湖口進迫九江
十五日黃興入寗運動軍隊宣告獨立已即派隊佔領徐州湘皖閩粵各省及重慶鎭江各地亦多響應之者
十六日派段芝貴爲南征軍第一軍軍統并令宣撫江西
同日國務總理趙秉鈞辭職邀准
十八日叛軍首領陳其美鈕永建等宣告上海獨立并佔領吳淞炮臺
二十日以張勳爲江北鎭撫使
二十一日以張弧爲籌備鹽務處處長
同日以倪嗣冲爲皖北鎭守使
二十二日張勳克復徐州
同日宣布黃興柏文蔚陳其美等罪狀
同日以馮國璋爲南征軍第二軍軍統兼命宣撫江淮
同日叛軍襲攻上海製造局旋即潰退自後叛軍屢屢往攻迄未得手
二十四日海軍總長劉冠雄率軍艦四艘駛赴上海
二十五日派龍濟光爲廣東鎭撫使龍覲光副之
同日海陸軍會攻湖口克之已而德安建昌相繼收復叛軍之勢日蹙
二十七日以倪嗣冲爲安徽都督
二十九日以鄭汝成爲上海鎭守使
三十一日黃興偕孫文潛逃
▲八月二日以龍濟光爲廣東都督李純爲江西護軍使
同日特命熊希齡爲國務總理
八日解散江西省議會
九日解散廣東省議會
同日皖閩兩省取銷獨立
同日湘省取銷獨立
十三日海陸軍收復吳淞炮臺滬亂平
十四日張馮雷徐各軍進攻南京
十八日馬繼增張敬堯收復南昌贛亂平
二十五日參議院改選王家襄爲議長
二十七日逮捕參衆兩院議員趙世鈺等八人
▲九月一日海陸軍會同克復江寗叛徒四竄寗亂遂平
二日以張勳爲江蘇都督
四日外交總長陸徵祥財政總長周學熙司法總長許世英農林總長陳振先交通總長朱啓鈐辭職照准
八日參議院將衆議院咨送之先舉總統議案可決通過
十六日特任孫寶琦爲外交總長朱啓鈐爲內務總長梁啓超爲司法總長汪大燮爲敎育總長張謇爲工商總長周自齊爲交通總長
同日特任熊希齡爲財政總長張謇兼農林總長
十六日南京日僑被戕案議結
二十三日以湯叡爲中國銀行總裁項藻馨副之
三十日以李純爲江西都督
▲十月五日締定洮南鐵路借欵條約
六日參衆兩院會合選舉袁世凱爲正式大總統
七日黎[illegible]舉[illegible]
十日舉行正[illegible]統則在武[illegible]任典禮黎副[illegible]行就任[illegible]
十二日以陳錦濤[illegible]
章宗元審計處總辦
二十二日大總統將臨時約法[illegible]正出於國會
二十四日以湯薌銘爲湖南都督
二十七日憲法起草委員會將民國[illegible]一百二十條一併議決大總統以[illegible]法草案一意削減行政權使握行政權者無活動之餘地不適合於民國之現勢即於本日召集國務員協議[illegible]方法即晚通電各省徵求意見
二十九日米振標張殿如收復經棚
▲十一月四日參衆兩院隸籍國民黨之議員資格下令取銷兩院議員因不足法定人數不能開議如被解散無異
五日簽定中俄協約該約內容係中俄兩國同承認外蒙自治權俄國承認中國在外蒙宗主權中國允不干涉外蒙工商務及不在外蒙殖民并承認以前俄蒙私訂之協約中蒙邊界問題則以後由中俄蒙各派代表協議定之
十六日江陰兵變旋即下令嚴懲首要及該管軍官以肅軍紀
十七日簽定浦信鐵路借欵合同
十八日派定奉天等省銀行監理官禁止各該銀行濫發紙幣
十九日吳俊陞米振標收復大王廟
二十日政府宣佈大政方針
二十六日命沈雲沛督辦浦信鐵路事宜
三十日頒布知事試驗暫行條例及知事任用暫行條例
▲十二月一日兩院殘存議員草定質問書提出於政府政府置之不答
同日以章宗元爲中央高等文官懲戒委員長
九日以劉玉麟爲駐英吉利國特任全權公使陸宗輿爲駐日本國特任全權公使唐在復爲駐荷蘭國特任全權公使高而謙爲駐義大利國特任全權公使沈瑞麟爲駐奧斯馬加特任全權公使
十一日黎副總統由鄂抵京
十三日派李經羲爲政治會議議長
同日清德宗景皇帝孝定景皇后民國政府派員致祭
十五日政治會議開成立大會
十六日以張勳爲長江巡閱使馮國璋爲江蘇都督
同日以趙秉鈞爲直隸都督
十八日徇各省都督民政長之請咨詢政治會議委員以救國大計
十九日命周自齊暫兼陸軍總長
二十一日命張謇爲全國水利局總裁丁寶銓副之
二十二日約法改正案提出於政治會議
二十四日公布鹽稅條例
二十五日派黃開文督辦同成鐵路

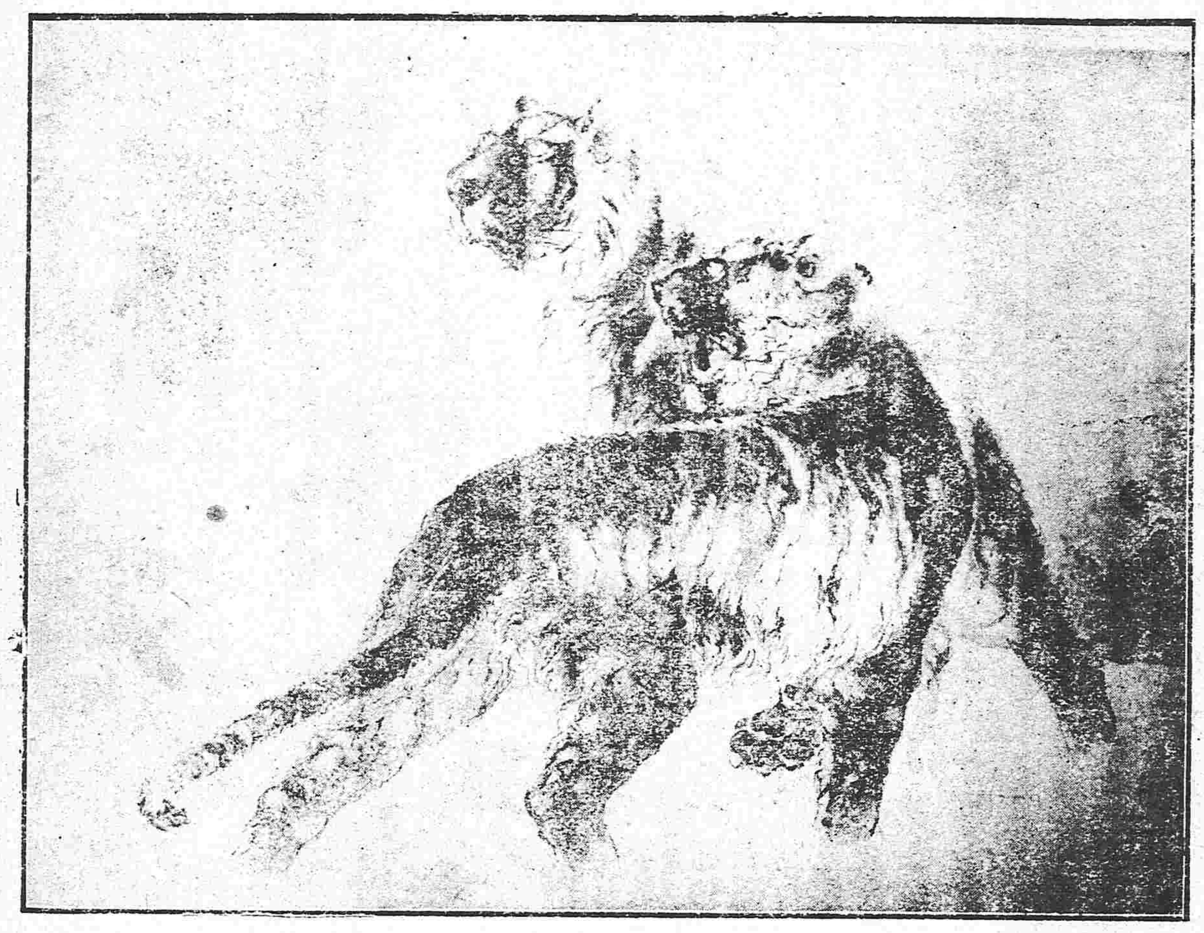
猛虎圖　耕山筆

雪之晨　東畝筆

新年雜詠　韜庵

熙來攘往賀新年。禮服參差莫漫嫌。道遇相知齊頓首祝君幸福永緜延。
彩樓高紮矗雲霄。鬱鬱青松翠色嬌。待到晚來光璀璨銀花萬樹照瓊瑤。
五光十色眼迷離。搖曳翩翻盡國旗。莫道□家頑固甚也知休業樂咸熙。
更新何必貼門神。世俗文明舊例湮。帖寫宜春裁艷句漫云福祿自天申。
鼓號悠揚澈且鳴。烹羔釃酒頌昇平。爲因介胄難行禮暨賢戎容劍戟明。
警察嚴然立道旁。更番迭換仍如常。職司保衛人民責舊歲新年一例忙。
日僑戶戶植雙松。慶祝原來萬國同。酒飲酴酥沿古制醉歌人壽與年豐。
終年從事在公家。幸得餘閑逸興賒。偏是今年嚴禁賭令人麻雀不能叉。
向陽花木未逢春。尙有桃源去問津。倘亦菓盤雙碟子平康那得漫遊人。
鄉農未識一年過。日日賣糧趕集多。可恨一般頑固者依

恭賀 新年
株式會社 鐵嶺商品陳列館 電話一三一番

恭賀新年
營業課目 大豆、豆粕、綿布、綿絲、洋火、砂糖、麥粉、雜貨、貿易 諸物貨委託賣買 日本官煙代理店
撫順驛前 合資會社 山縣商會支店
電話長五一番 發電略語(二)又ハ(ヤ) 振替貯金口座大連四六□番

恭賀 新年
貿易商 威司東洋行
撫順千金寨

恭賀 新年
委托販賣 金銀賣買 貿易商 田中洋行
安東縣市場通九丁目 電一三六 三四八番 哈爾濱五道街支店

恭賀新年
公主嶺 撫順煤 本溪湖炸子 代售 合利洋行
電話長五十九番

賀正
公主嶺 海江田兄弟商會 特產物部 雜貨部 一同
電話長八九番 振替大連六一番

火險告白
啓者弊行經理火險已有年矣因令推廣交易起見左添承保 市貨 屋產 家私 衣箱 煤房 貨物等件凡遇不測立即照章賠償毫無延悞如蒙賜顧者請移玉弊行面議可也至於保棧開列於左
保頭等平房 每壹千元八元
保二等平房 每壹千元十元
保三等平房 每壹千元十三元
保頭等房內存貨 每壹千元十二元
保二等房內存貨 每壹千元十五元
保三等房內存貨 每壹千元二十元
代理明治火險公司 代理日本火險公司 代理共同火險公司 代理東京火險公司
奉天大關 三井洋行
電話 中國一五五 日本二一二 日本三五

橫濱正金銀行 奉天支店
奉天城內四平街 電話十二番
資本金四千八百萬圓
公積金千八百四十五萬圓
總店 橫濱
支店 神戶 東京 長崎 大阪 倫敦 里昂 紐育 桑港 孟買 布哇 喀達 喀爾 香港 上海 長春 安東 北京 大連 旅順 營口 遼陽 鐵嶺天津 漢口

賀正

恭賀
新年
奉天副都統三多

謹賀
新年
京內務府辦事處

恭賀
新禧
奉天都督張錫鑾

恭賀
新年
奉天興業總銀行

謹賀
新年
東三省官銀行

恭賀
新年
政學研究會奉天支部

恭賀
新禧
奉天軍械廠長楊宇霆

謹賀
新年
陸軍測量局長陳[illegible]

恭賀
新年
瀋陽縣警察事務所

恭賀
新禧
東三省屯墾局長談國楫

恭賀
新年
五族共和聯合會關東支部

恭賀新年

井上誠昌堂藥房
滿洲各地在所支店

奉天小西關路北 小西關支店 日本電話五一番 支那電話一四〇號
奉天十間房路南 滿洲總支配店 振替口座大一八四番 電話長一三〇番
安東縣市場通七丁目 安東縣支店 電話一五七番
安東縣市場通四丁目 安東縣支店 電話一六四番
大連大山通二丁目 大連支店 振替口座大連三〇番 電話長一一六六番
公主嶺紋島通 公主嶺支店 電話一七番

恭賀新年
勝家縫衣機器公司
日電三百四十九番 中電四百零參番

謹賀新年
奉天西培大街
本溪湖煤 各樣煤並煤子 批發 大昌煤局
千代田生命保險相互會社奉天代理店
大倉組扱火災保險申込所
電話日二〇九番 中分局二四二

恭賀新年
武官 警察 民政
軍裝 禮服羅紗一概俱全
奉天城內四平街銅行
華東洋行
電話日三三六番 中六〇〇番

組織
本銀行為日中合辦之商業銀行
本銀行之資本金共計百萬圓
本銀行總辦安田善三郎

恭賀新年
株式會社 正隆銀行
大連總行（電話長六八一號 振替貯金口座二二〇番）
營口分行（電話長二一〇號 振替貯金口座大連二號）元神廟街
奉天分行（電話日本長二五二號 中國二一七號 替貯振金口座二二四號）小西關
旅順分行（電話長一一五號）
長春分行（電話長六一〇番 振替貯金口座六九五番）東斜街

特色
本銀行在滿洲唯一之商業機關
本銀行辦理各事周到簡便
本銀行兩謀便利故不論金額多寡均可承辦

謹賀新年
奉天大西關子孫堂對門
日本赤十字社奉天病院
一 設有內科外科眼科婦人科齒科等
二 入院就治或隨時來診一概接待
三 貧困患疾者隨意來診分文不取
電話日七 中分局一五九號

恭賀新年
春季出售諸種雜貨現已陸續運到以期不悞
春之花香水粉本舖 鹿印牙粉發售
奉天城內四平街 關東洋行 電話日十三番 華二百八十號
票加印材電氣灯文具鏡子及各雜貨無不俱全發價格外克己

發售 東西兩洋紙張花旗打連 大布洋線各樣油墨發行

恭賀新年
光明洋行
總行 大連大山通第三十七號（電話六〇一號）
分行 奉天大南門裡（電話二一九號）
分行 長春北門裡（電話七八號）

恭賀新年
陸海軍文官警察官大禮服並軍需品一切其他革皮類
奉天城內東華門大街
橋本洋行
日長電話（一二九） 中國電話（一九九） 電信略語（八）

恭賀新年
撫順煙煤 本溪湖煙煤 烟臺爐煙 發售
奉天小西關路北
公益公司
賜顧者無論躉發零購或函告電知務必即時送到價值從廉
電話中國一七四號 日本一七四號

新民府車站 公泰公司

恭賀新年
奉天城內鼓樓北大街路東
俄商秋林洋行
中國電話二百九十二號

恭賀新年
本店 奉天小西關大街
支店 本溪湖永利町
株式會社 南滿銀行
弊行辦理普通銀行業務存放匯款力求敏捷不悞主顧恐未週知特此佈告
電話中一八二番 日五二三番

恭賀新年
奉天城內小西關
舊稱 杉本洋行
喜晝奉天專賣所
喜晝商會

恭賀新年
藥種賣藥 醫療器械 齒科材料
奉天城內大西門裡
德盛堂藥房
電話三三五番

恭賀新年
奉天鐘樓南大街
永清寫眞館

恭賀新年
代理 大阪粟谷銃砲店 東洋製革株式會社 器械輸入元 橫濱金丸銃砲店 蒲池抹消洗字
松茂洋行
奉天小西關 瀨尾榮太郎商店
電話三二二番 三一三番 振替貯金大連九五七番

恭賀新年
水平狀 水波浪狀鐵板 洋釘子
普通鐵絲 鐵板 厘鐵 力鐵
奉天大北關大街
大信洋行出張所
日電話五一九番

民國要聞

●政治會議與內閣方面之暗潮

政治會議所以遲遲開會者探悉其故與內閣方面關于權限問題頗有紛擾據聞政治會議組織之初熊國務總理視該會議性質爲直屬內閣者如大政方針一任該會議之討論政治會議長李經羲以政治會議爲獨立機關如正副議長係總統直接所任命對於內閣當然不受何等牽制因此釀成權限之爭執雙方頗有議論議長李經羲心中頗懷不平遂決意辭職惟當時有梁士詒等竭力慰留幸得圓滿解決似此暗鬭不已則政治會議之前途頗堪憂慮云

●國務院答覆國會質問之公函

參衆兩院提出質問後有謂政府置而不答者有謂將行答覆者茲探得前日國務院特以非正式之公函致兩院議長旣非法律上正式之答覆則謂之未曾答覆可也公函原文如左

逕啟者接准參衆議院咨開查議院從第九章質問第四十條議員質問政府時得以二十人以上之連署提出質問書由各院轉咨政府限期答覆茲據本院議員張其密等依法提出關於政府以命令取消議員資格致兩院不足法定人數不能開會質問書一件相應咨達貴院查照務希於三日內答覆復准衆議院咨開議院法第四十條議員質問政府得以二十人以上之連署提出質問由各院轉咨政府限期答覆等語茲由本院議員鄧毓怡等一百九十四人提出關於追繳國民黨議員證書徽章質問書一件相應咨請大總統查照即希政府答覆各等因到院查議院法第四十條提出質問書之規定係根於約法第十九條暨國會組織法第十四條之規定而來質而言之議院質問權之行使應以約法暨國會組織法爲主議院法爲從蓋一則屬於根本法之性質一則屬於普通法之性質以普通法之規定補充根本法之所無則可以普通法之規定變更根本法之所本有則不可依約法第十九條暨國會組織法第十四條之規定質問權爲議院職權之一非議員職權之一其義甚明故質問權之行使無論議院法有如何連署之規定雖不必經由院議公決要不能不經由議院提出是以議員迭次依議院法而提出質問書均於議院有國會組織法第十五條所定總議員過半數之出席得以開議時由議長於開議日期報告文件之際提出報告此執行國會組織法暨議院法之通例實爲兩院所爲現行斷未有不經此項手續而可以濫行質問者也茲來咨旣稱兩院不足法定人數不能開會則議院所有之質問權當然因不能開會之結果而不能提出若謂議院法第四十條之規定僅以得二十人以上之連署爲限此外均屬自由則必本條無提出由院轉咨之明文而後可本條旣明明規定提出質問書應由各院轉咨矣則議院法所稱之各院應即爲國會組織法第二條所稱各議員組織之院暨第三條所稱各議員組織之院該兩條所稱之院欲行使約法第十九條國會組織法第十四條之質問權其質問書應於有國會組織法第十五條總議員過半數之出席得以開議時提出院法稱質問書係規定提出於各院非規定提出於各議長也若不於此時提出則不能以不足行使議院職權之各院率行轉咨此爲約法國會組織法議院法相互間之精神所寄未便以不能開會之少數議員而可意爲出入於其間也查兩院議長業於十一月十三日以兩院議員不足法定人數不能開議不得已於十一月十四日起停發議事日程等語通告有案此次質問書之提出在議院議長通告停發議事日程後旣已停發議事日程何能提出質問書且查當日提出質問之情形係發生於兩院現有議員之談話會以法律規定所無之談話會而提出屬於法律上議院職權之質問書實爲約法國會組織法議院法規定明末特許政府爲尊重國會起見對於不足法定人數之議員非法所提出之問質書應不負法律上答復之義務惟查各該質問書於追繳隸籍國民黨議員證書徽章及各內務總長分別查取本屆合法候補當選人如額遞補各節不無所疑不能不略爲說明以免誤會查十一月四日大總統命令聲明此舉係爲挽救國家之危亡減輕國民之痛苦起見並將詳細情形布告國民蓋以議員多數而爲搆成內亂之舉係屬變出非常不特議院法未規定處理明文即各國亦無此先例大總統於危急存亡之秋爲拯溺救焚之計是非心迹昭然天壤事關國家治亂何能執常例以相繩所以令下之日據東南各省都督民政長來電均謂市民歡呼額手相慶議員張其密等所稱舉國惶駭人心騷動係屬危言聳聽殊乖情實且現已由內務總長核定調查候補當選人晝一辦法令行各省依法辦理議員鄧毓怡等所稱對於民國是否有國會之必要尤屬因誤滋疑總之前奉大總統命令業已鄭重聲明務使我莊嚴神聖之國會不再爲助長內亂者所挾持以期鞏固眞正之共和宣達眞正之民意等因各議員果能深體此意懷疑之點當能釋然[illegible]函達衆議院議長外相應函[illegible]貴議長轉達貴院現有各議員查照可也此致參議院議長中華民國二年十二月二十三日熊希齡按以上爲國務院覆參議院議長之公函兼覆衆議院議長之公函亦與此同云

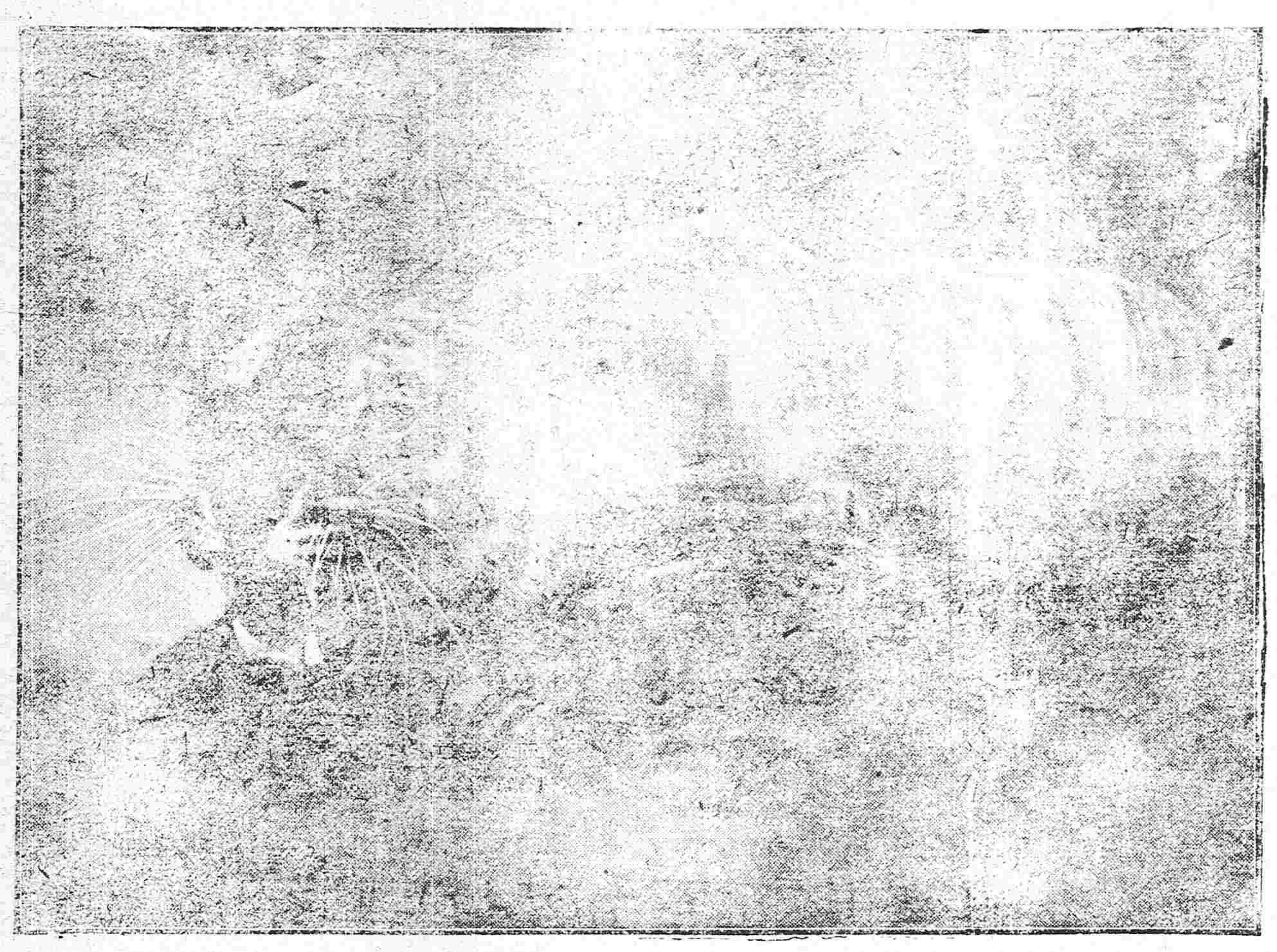

猛虎

月下之梅　玉田筆

萩與軍鷄　蘆雪筆

●裁減軍隊之從緩

大總統昨與陸軍參謀兩部總長開議會商裁減兵隊事宜茲聞會議之結果以亂事甫平民心未靖之際若遽行裁減軍隊雖能彈壓不使滋生變故惟恐民心驚懼匪徒從中煽惑故于裁減軍隊之辦法已擬定從緩施行云

●中國文學之流傳倫敦

昔年在華之韋勃君所有中國書籍悉捐入倫敦最著名開勃々立大學藏書室內中國文學收羅甚富爲全歐最大中國書籍之收藏所云惟該書室內尙無康熙皇帝所輯之圖書集成圖書集成爲一千七百二十二年所著現在歐價値五百五十磅計中國五千五百元之譜在歐惟倫敦大博物院藏有一部甚爲稀貴

●議員歲俸發給債券

議員歲費准於昨日在院補發公債票各節業誌昨報頃聞昨午十時每員給有期債券三張每張洋一百五十元蓋有財政部信印並有熊總理所簽之字分明年八九十三個月償還本利議員中有以此項債券至銀行抵押現金者

●東鐵路誌聞

日昨倫敦電稱中國外交總長與德國駐京欽使已經簽押合同建造山東鐵路一則由高密縣起至江蘇邊界一則由濟南起至順德府與京漢路綫接續等語頃閱滬報有云德國欲經營此路由來已久先是德國政府獲得山東路鑛諸權向來對於中國人民開採鑛山與山東紳民欲自建築烟濰圖謀芝罘之發達以爲有妨於山東鐵路營業及青島之進步屢示反對之意近來德國政府遽一變其態度一面許中國以敷設鐵路之權一面交換此次路權務期俾自河南山西陝西各省之貨客吸收以至於青島從此而後德國之勢力乃可普及中原云云並聞該鐵路合同之成立與袁公子游德頗有關係袁公子前在德京柏林與德國政府關于此路周旋締約合同無幾于德國[illegible]京欽使向中國政府呈遞國書時早已成立此次英國白林公司已將湘黔鐵路事宜發表而德國路權亦經聯翩發表云

●英國對藏條件

西藏會議已由布姆拉移於印度之塔其林市已誌前報茲聞已在該市開議由英國提出之條件如左

（一）西藏有完全自治權中國不得以西藏改省制

（二）中國政府不得派遣駐藏大臣以外之軍隊

（三）中國與西藏有所爭議在印度政府判決之

（四）英人印人在西藏有自由經營商業之權中國對於此不得加以何等限制

（五）西藏內政印度政府監督又英政府得駐紮代表于拉薩

（六）英政府之代表得監視中國在西藏之行動

（七）西藏與吐魯蕃竟界不明之地以印藏委員決定之

禮堂題跋

大唐六典跋

大唐六典三十卷。明正德中淛江按察使席文同覆刊。宋本有大學士王鏊序。原書以紹興四年刊於温州。後有右宣教郎知温州永嘉縣主簿勸農公事唐械題誌。並有左文林郎充温州州學教授張希亮校正一行。然訛闕殊甚。案此書在北已鮮善本。龐元英文昌雜錄錄言夏英公家有阜綾標六典一部。唐舊本也。雖宋宣獻李邯鄲家藏書爲多。亦無此本。嘗問其孫朔清大夫伯孫。書在何處。云昨分書。不知誰院得之。計已散失。殊可惜也。是宋初唐本。已屬罕見。宋史職官志。神宗熙寧末。始命舘閣校唐六典。元豐三年。以摹本賜群臣。時距紹興不及百年。不識元豐摹本。固已如是。抑紹興重刊時校勘之疎也。日本享保中太政大臣近衛家熙。會以諸史通典各書。校補訛闕。世稱善本。今年傳校于此本上。意所未安。輒檢原書。流覽所及。亦有裨益。不復識別。然未達者尙多。安得元豐摹本出。一洗疑誤也。舊爲明寒山趙氏藏書。有吳郡趙頤光家史志印。

往上海定期輪船廣告
本事務所及在營口遼陽奉天鐵嶺均可發買聯絡船車票
日本郵船會社

賀正

恭賀新禧

奉天民政長 許世英

謹賀新年

奉天警察廳長 廖彭

謹賀新年

奉吉黑電政管理局監督 譚祖任

謹賀新年

奉天實業司長 馮紹唐

恭賀新年

奉天公立工業專門學校

恭賀新年

奉天高等審判廳長 程繼元

恭賀新禧

奉天高等檢察廳檢察廳 袁靑選

恭賀新禧

奉天財政司長 王巘煒

恭賀新年

瀋陽縣知事 趙恭寅

謹賀新年

奉天公立法政專門學校校長 關海清

恭頌新禧

總本店 日本 中山太陽堂
總經理 奉天 寺庄洋行

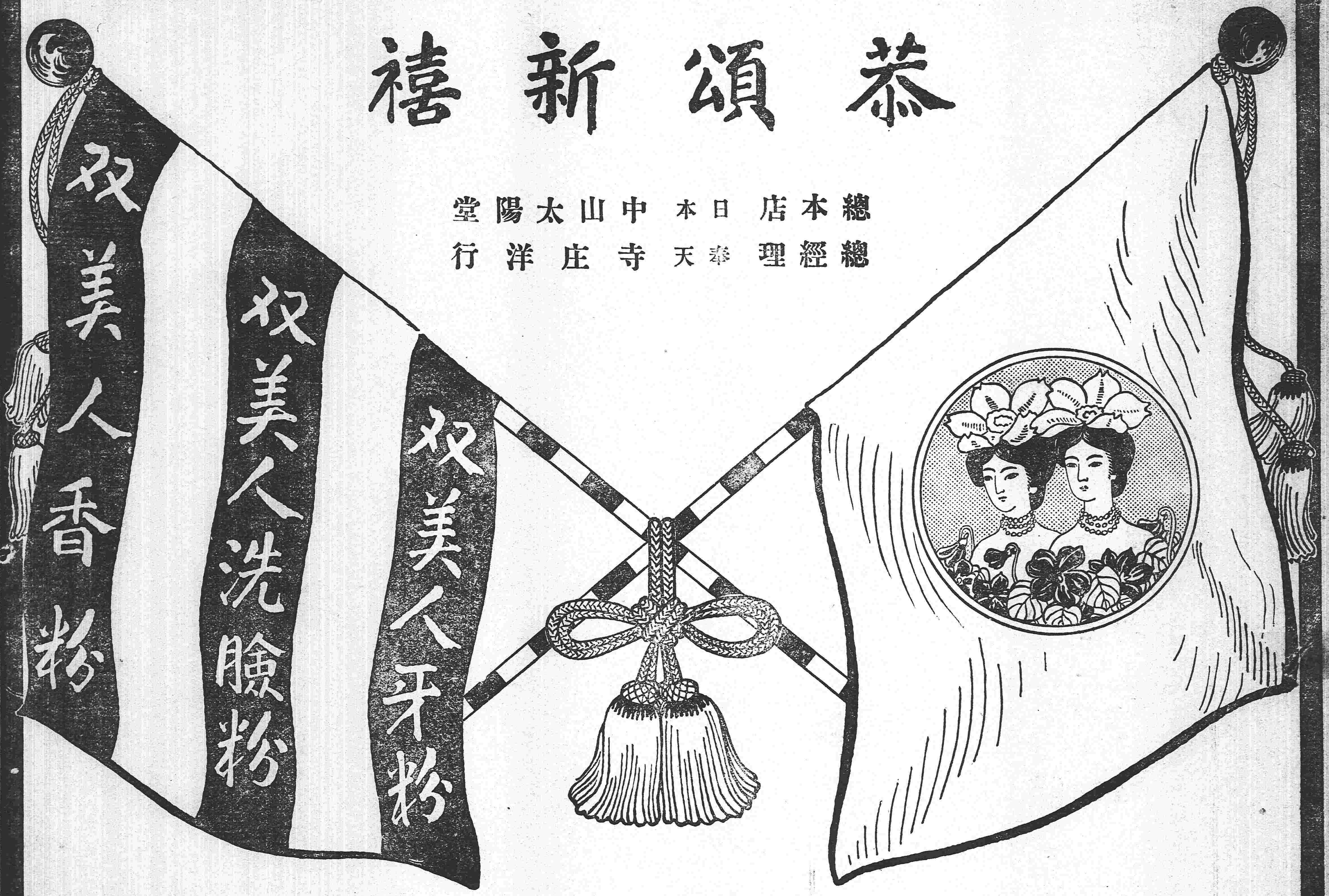

双美人牙粉

大日本伏見宮殿下 賜顧
大日本華頂宮殿下 賜顧
大日本竹田宮殿下 賜顧

世上博絕大之聲譽其品質無匹者其惟双美人牙粉也

海陸軍官毋待贅言而且達官正紳之家庭亦喜歡愛用双美人牙粉也這粉僅在牙刷之毛端少許而用之即能保護牙齒清爽口中其効優他粉數倍

双美人香粉

大日本貴顯 賜顧

凡是坐在鏡子前頭覺着很得意的美人一定是愛用双美人香粉的

本粉純潔無鉛能保護皮膚之衛生于化粧時濃妝淡抹宛如人意故一度用之再不欲換用他種香粉誠於文明交際場中不可欽之品也目下中華人士無不樂爲賞用者也

双美人洗臉粉

大日本伏見宮殿下 賜顧
大日本東伏見宮殿下賜顧
大日本華頂宮殿下 賜顧

日本內地不用說近者自中華遠到印度南洋各國推廣販路

凡體面紳淑無不賞用這双美人洗臉粉今欲化媸爲姸而發揮天然之美者須應用這双美人洗臉粉

賀正

登錄商標

中國式樣

冬季夏季用綿絨 各種

衛生衣　手套

洋襪子　小風帽

若有欲看價目單請函告敝行隨送不悞主顧

自製發行 大阪東區南久太郎町四丁目 商號白原屋

各埠所有各洋貨舖均代出售

天下唯一

眼藥

陸軍軍醫監秘橫井方劑戶塚山本兩海軍軍醫總監證明衆位把這大山元帥招牌五福眼藥擦一擦好眼睛的人不必說了就是那樣兒眼睛人無論什麼人每天早晚擦一擦這個五福眼藥眼睛一定很清爽的衆位買的時候起總要說明白

各地大小藥房均有出售

臭虫立斃藥粉發售本舖

本舖大阪北區富田町

安住大藥房

●大凡新正每多宴會往往有飲酒過量之際其時心神必定不快則可先服黑兒補能免飲醉之慮

肚腹疼痛與泄瀉

黑兒補(ヘルプ)日本宮內省侍醫柏村醫學博士研究多年按最新良法將極善藥劑調和醫合功効顯著中外大醫均稱揚腸胃保全聖藥也

專治

●中暑●紅白痢疾●霍亂吐瀉(虎列喇)伏暑泄瀉●肚腹疼痛●腸加答兒●絞腸痧氣●各種時疫●犯節氣●水土不服●疝痢●胸痞嘔吐等以外一切下痢即止腸胃調合腹痛全治

注意 痢疾可怕也眞可怕是痢疾矣或變而可成紅白痢疾霍亂病等瘟疾以致生命危險也且宜常備黑兒補藥以防不測患痢疾者决不可大意立刻吃此藥調治爲要

腸胃保全聖藥 **黑兒補**

●ヘルプは腸加答兒時候あたり食傷腹痛等一切の下痢を止め腸胃を整ふ

定價 金壹元 金五角 金三角 金二角

日本東京日本橋區本銀町三丁目

腸胃保全黑兒補發售處 津村敬天堂

寄賣處 各地到處藥房俱全

嗎啡之代用著効如神

Hepatoxin

ヘパトキシン

(Hepatotoxinum Tetrodontinum)

●東洋獨創 世界無比 之一大發明新藥

本劑對于難治之稱之癩病哮喘神經痛旅馬欺司其他神經系久統諸種疾患應用之無不立見奇效已

日本千葉縣立病院長醫學博士三輪德寬先生
日本岡山醫學專門學校長醫學博士筒井八百珠先生
日本大阪高等醫學校教授醫學博士櫻根孝之進先生
其他著名諸大家之效矣臨床實驗後確認有之蒙

大阪緒方病院藥局長 堀有造先生創製

定價 一cc五本入洋壹圓五拾錢 外附送費一角二分 一cc拾本入 一cc五拾本入 一cc百本入等各種

最新注射藥

河豚毒素 海巴拖克新

適應症 癩病 哮喘 神經痛 旅馬欺司 破傷風 百日咳 陰萎 精遺 遺尿 皮膚病 氣管支炎 淋毒性關節炎 副睪丸炎 結核性膀胱炎 脊髓癆 濕疹 丹毒 癲癇 胃痙攣 齒痛 悪疽 希司推黎耶 骨軟化病 赤痢 震顫麻痺 牛馬羊猪等動物之疾患 其他嗎啡之代用

●注意 本劑藥品中均附有使用一切心得書請熟覽爲幸 刀圭家宜速聽用患者宜就最近醫家注射之可收起死回生之効

●希望特約販賣者請示知深爲歡迎 如願閱臨床實驗報告書亦請示知當即奉上概不收費

製造總發行 同仁合資會社

日本大阪市北區堂島北町三十二番地

電話東一一九番 振替大阪一七八八八番

東三省新聞

▲奉天▼

●報界之波折

奉省土地廣漠戶口漸繁惟報紙不甚發達其新組織者故倏起倏滅即舊有之報館亦多波折東三省公報原係前民政使孫百斛君呈請趙督允准發給公款創辦聞每年由公家津貼三萬元現經許民政長核減行政經費當將此項津貼裁減是以該報經理人會議以無此項巨欵萬難支持擬于陽歷新年停刊期內從長計議云

大中華公報經袁君伯洋組織出刊以來銷塲尙稱不少惟經費支拙難期永久近聞擬陽歷年節後縮小範圍改用五號字出刊一大張其內容材料仍不減少云（談）

●呈請開採煤礦

有礦商孫止齋者在錦縣所屬觀音洞之山後探得煤礦一處其煤質業經驗明甚佳來省呈請公署給照開採以收天然之地利並將應行繪具圖說礦表允保各結及照章繳納照費銀兩手續備齊另有呈送核辦外理合先行呈請立案等情茲經實業司批示謂該礦商所呈開採煤礦及各項手續照章應准保護將來各項手續費銀兩一併呈繳以憑給照開採云（火）

●稅廳派員稽查稅務

國稅廳籌備處梁處長以各屬稅務每月收數雖照例冊報然有無偸漏勒索商民等情殊難懸揣故日昨特派委員四人分赴新民錦縣西豐昌圖等處實地調查有無以上等情弊以憑核辦云（羅）

●振興實業

有公民王警逸者擬聯絡同志組織實業公司規定詳章內分四項（一）絲茶（二）磁鐵（三）煤油（四）紡織現已招集鉅欵物色相當地址實行開辦云（湧）

●政學研究會職員披露

政學研究會奉支部年前在法政專門學校開會成立票選理事七人已誌報端照章應公推理事長以擔負所中完全責任茲探悉其各職員芳名如下

理事長　榮綸
名譽理事長　張錫鑾　許世英　三多
理事　趙增顒　汪世杰　繩昌　會憲廷　關海清　李中
名譽理事　李鐵珊　馮子敬　劉郁珊
政務部長　徐霖
常駐科員　榮俊　白曾曾
法制科　傅鉁　羅開陽
外交科　劉瑞章　易懋煊
經濟科　林豐　華同杰
軍政科　陳肅權　張九江　張大鵬
教育科　楊昌瀚　李正春
實業科　[illegible]
自治科　黃雲書
庶政科　吳文湘　焦發鐙
會務部長　王者馨
常駐科員　[illegible]　趙增度
總務科　吳鴻賓　蘇煥文
文事科　趙增德
交際科　恩麟　舒雲龍　班紹遠　張舞五
會計科　趙增翰　張鵬翮
調查長　支可宗
調查員　孟慶榮　林加瓊　王文藻　高象森　張友蘭　李純璞　丁煜南　周學祖　陶樸　許卓　崔熙乾　耿森柱　魏興（炎）

●呈控鎮董把持會務

行政公署昨據鳳凰縣北鎮公民代表王世儒來省呈控該鎮總董夏萬齡溺職殃民現當改選夏某未得連選照章應即交代詎料該總董仍行把持不交請派員查辦等情昨經省長批示仰候令行鳳凰縣速查電覆以憑核辦云（火）

●團長管帶先後晉省

駐鐵一百零五團團長張相五與駐營道標除管帶許益三前後奉張師長訓令來省磋商軍政約二三日內公畢即當遄返云（羅）

●偸竊路料照章治罪

沿鐵路線存儲材料時有被人偸竊情事雖經送請審判廳審訊治罪各推事等率皆從輕問訊殊不足以蔽其辜司法部特會行高等廳嗣後遇有發覺竊取路材之犯務須按照新刑律分則十五章妨害交通罪比較懲辦此章規定即不專指鐵路而言然一經查獲亦應盡法究治免致失於寬縱俾逃法網程廳長業經通令各級廳所推事[illegible]

●成警長勒限緝匪

鄉鎮東路警區管界國公寨住戶胡豐裕於十二月十五日夜被胡匪七八名搶去金葉子四十八張銀元手票兩千三百八十元衣服手飾三百餘件並用槍擊斃車夫一名當經胡某呈報鄉鎮警局在案茲聞警長成捷三君以胡匪强搶鉅欵槍斃人名案情重大除呈報瀋陽縣移請警察廳通飭各署巡警一體嚴緝外勒限十五日着該路區官務將贓匪並獲否則定當處以相當之罪云（羅）

●呈報熱心興學人員

安東縣士紳王善富等十四人辦理縣小學校熱心提倡或捐地畝或輸貲財造就學童更僕難數熊知事查悉情形以該紳等不惜財產毅力與學洵屬急公好義不無微勞足錄爰即呈請許省長核明給獎俾昭激勸聞已批准聽候彙案核辦矣（山）

●王廳長請假省親

瀋陽地方審判廳廳長王竹蓀君乘年假之暇具呈高等廳請假二十日回津沽原籍省親幷爲其大公子完娶聞定于一月四號啓行云（炎）

跋陀羅尊者　不折筆

▲營口▼

●會議新年團拜辦法

陽歷新年已至各界無不提倡慶賀茲聞議董參事各會員及商會議董等昨在商會會議陽歷新年團拜辦法經衆議決新正元旦日各界齊集商會東公所大樓舉行團拜對面行一鞠躬禮以除登門拜年之舊習云

●日商請照遊歷

日商附柴宇一擬赴奉天興京岫岩寬甸莊河磐石拉林等處遊歷昨在駐營日領署呈請護照當經太田領事照會中國交涉署發給護照一紙並由交涉署飭令各該處地方官俟該商到境時妥爲保護以重邦交而維遊歷云

●屠戶擬控警廳科長

營口同順長猪肉舖前在屠獸塲宰猪一口完納捐稅領有捐照被衛生科長劉鍾秀誤爲私宰蓋用假印將其猪肉及該舖執事王寶顯一倂拏獲看押闔埠屠戶因之全体罷宰業誌昨報據最近消息闔埠屠戶刻已聯絡一体擬赴法廳據理呈控劉科長特未悉法廳肯受否

●講演員辭職之原因

模範講演會講員孫繡符君因該會經費無着任職以來未曾支領薪金現已聲明辭職另謀別差據云非無經費實被他員早經支盡云

▲牛莊▼

●田知事來牛查案

海城縣知事田君子俊二十八日協同警務中區區官來牛寓居分治署偵係因奉省長公文來牛查辦旗署防禦連某因事被裁情形云

●稅捐增收數目

稅捐徵收局委員馮君仲麟接事以來竭力整頓稅務漸見起色近聞該稅局所收之欵項較比宣統三年增收稅欵餘數如下十一月份增收稅欵一千三百餘元十二月份增收稅欵一千七百餘元如此增長收入當必不無獎勵也

梅花　光琳筆

▲安東▼

●熊知事晉省稟陳政事

安東縣知事熊述陶以時屆年終各項行政正在整頓均費手續是否合宜未便擅專必須面見各上峯備陳一切以資研究而免隕越云

●自治會改選董事

城廂自治會名譽董事每屆年終改選半數十二月二十六日爲改選之期各選民投票選舉揭曉時王德增得十八票侯滙麟得九票該二君名譽素著當能爲社會謀幸福也

▲錦縣▼

●通令各界慶賀新年

縣行政公署以陽歷新年在邇惟恐人民仍染舊習故於日前通令各界一律遵照陽歷過年以重國制而申慶賀茲聞各機關均已議定停止辦公三日各商戶懸旗掛彩云

●認眞催換新契

南鎮董事會自接通令實行催換新契後該會人員即分投各鄉認眞勸辦現經報名換領之契紙已有二千餘張乃鄉間銀元缺乏收數未能暢旺日昨經該會總董勾子箴君面請縣知事劃一銀元市價以資遵章核收云

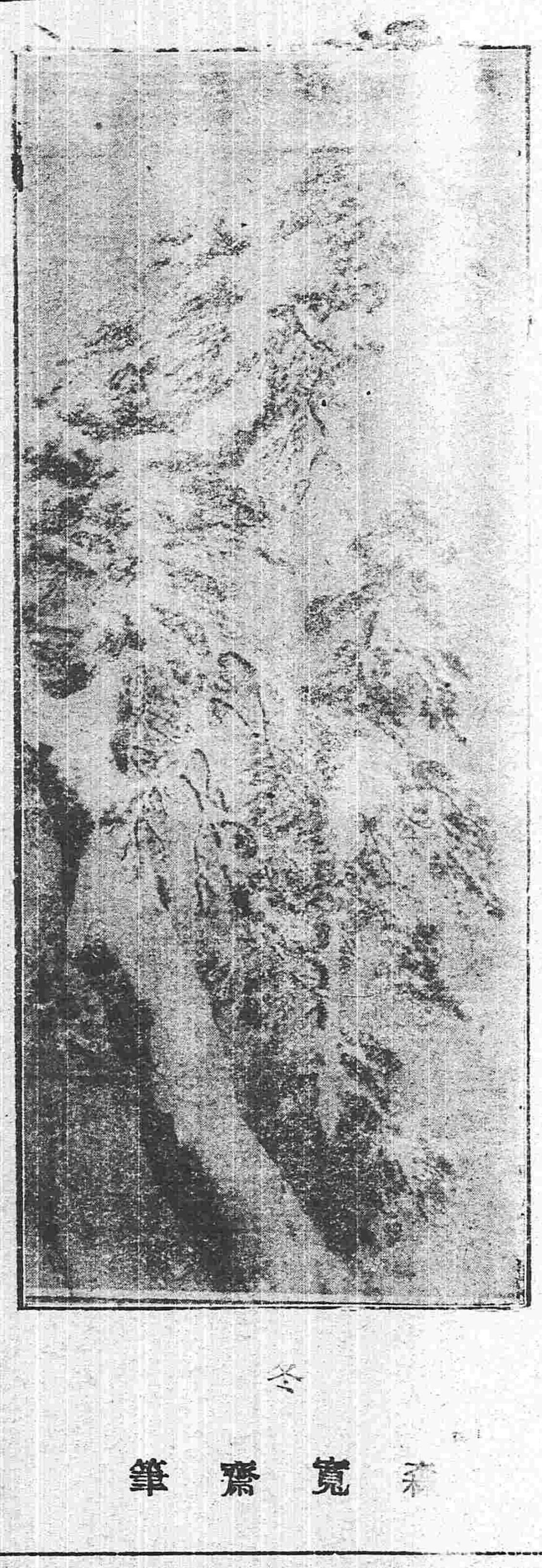

森　寬齋筆

●考試巡官再誌

警察長鄭國書君二十六日在該所考試五區四路分駐所巡官題爲致鐵路總辦禁止鴉片以杜來源書聞是日考試合卷惟城二分駐所巡官李家春爲最優云

▲鐵嶺▼

●縣會議長辭職

縣會正議長董先甲君因縣署查該會議員有無隸國民黨籍者該議長以個人曾隸國民黨籍早已脫黨遂趁此際會在縣署呈請辭職已蒙縣署批准矣

●懲辦賭犯

西門裡陳煙捲鋪久設賭局因係商家門戶甚緊不便查拏茲聞日昨經二區同眼線藉故闖進當場拏獲賭陳區官派警帶犯八名並婦女二口送警所擬從重懲辦云

▲昌圖▼

●警務長慈善可嘉

日昨有闖陽驛人趙恩者年約五旬許由三站買票乘南滿流車還家詎料行至昌圖將車票丟失驗票日人見其無票坐車即將其衣服全行脫下逐出站外該趙某赤身露體跑至昌街慘苦情形令人不堪目睹當經崗警瞥見奉告警長金警長頗爲憐憫即飭護兵至估衣莊購買綿褲綿袄各一件令其在暖室稍憩穿上衣服並受以飯食一時精神大振復給其川資四元令其回籍云

●郵政局頗見起色

本邑郵政局近數年來切實整頓頗著信用而權力亦漸見挽回每月所售之票約二百元左右自今夏陳君到昌後辦理愈加謹慎刻聞每月可售二百四十圓有奇郵政之起色當必日進無疆矣

▲長春▼

●經理營業稅之逐鹿觀

營業附加稅自商界經理丟失欵項以後縣議會決不承認致起訴訟屢見前報刻聞商界有推辭之意欲充經理者皆爭相運動聞現下之有望者惟王香九陳文浦蔡心齋三人至於究歸誰手尙難預料

●勸學所有裁撤消息

聞學界人云齊省長爲減政起見令各縣勸學所全行撤銷一切事宜盡歸縣參事會兼理他處業有實行者長埠聞亦奉到此項通令矣

▲吉林▼

●不准自由借債

行政公署近奉國務院電開中央政府刻間籌議大借欵將有成議所有前令各省自由借債之議應暫緩圖倘有不遵部令自借外欵中央政府概不負責

●吉鐸報停刊記實

羅飽塵所辦之吉鐸日報篇幅雖小內容頗富出世未及一月大受社會歡迎惟以不阿汚吏每揭其短致遭官府之忌此二十餘日中風波迭起始爾法界起訴繼爾票傳主筆該報雖處危險境地始終未挫本旨當高等廳書記官瀋明阿控案未結之日又遭警察干涉之令一波未平一波又起甚矣辦報之難也本月二十六日晚十二鐘有第三警察署之區官慶某率警到社聲稱該報二十六號各省要聞凡蘇欄內載有破獲新同盟會機關部一條認爲違背報律勒令停刊該報處此積威之下正不得已始于二十七號宣告暫行停版期與官府正式交涉結局而後再整旗鼓以與海內同業相見嗚呼共和國家之言論自由固如是乎

電話二二四　奉天鐘樓南　電話二一四　小西邊門裡　電話一一九　恭賀　東三省鹽運司　新禧　祝

藤田洋行 工廠機器、工程材料 五金雜貨一概俱全
藤田洋行支店 金銀鐘表寶石首飾 東西洋貨一概俱全
諸機器設計製作 鍊鐵鑄鐵工作
歲 陶祖堯
歲 [illegible]

雜報

▲奉天▼

通令銷售改良曲本

教育司莫月樵氏前令行教育會徵求改良戲曲唱本藉以維持社會輔助教育之進行俾青年子弟得以長增學識故擬分別等次量爲報酬業已集有各種歌唱新本飭令圖書印刷所照式製成若干冊呈請許省長頒發各屬代爲售賣以開風氣當即照准通令各縣知事設法提倡矣（山）

蒙養院定期開茶話會

省城大南關官立蒙養院自民國元歲開辦以來頗著成績現擬一月四號下午一鐘開兒童茶話會並邀各小學校學生年在五歲以上十歲以下者届時入會以資參觀殆爲後生小子砥其應對進退之儀文云（湧）

節烈可嘉

律師李燿焜君偶抱採薪臥床不起其妾某氏關係納于樂籍者今已四載朝夕祈禱以冀早日痊愈詎料天不永年竟爾長逝[illegible]上亦金約戒吞入腹中逾時殞命鄰右聞之咸欽其節烈云（英）

飭查侵佔地畝轇轕

行政公署據塔前李興全等呈稱已有瞞地六十餘畝被王維春侵佔私自播種屢次在新民縣起訴迄未清丈是以情急來省懇請派員會丈以杜侵佔等情昨經民政長批示謂該民之地六十餘畝被人侵佔何以該署准訴不爲清理仰候令行該縣知事迅速查明有無別項轇轕俟查到再行核辦云（炎）

醫學校聘定英文教員

小河沿中國紅十字會附設之醫學校校長現以各科教員均經聘定惟英文教員尚付闕如故該校長特聘鐵路專門學校英文教員廣君拂塵前往擔任聞該君業已允許矣（英）

年貨暢銷

此次陽曆新年省城各器商舖住戶均各預備慶賀其應用各種物件多向小東關榮行往買聞每日銷售貨物所入不貲而各關商戶營業亦稍見發達云（湧）

剪綹賊乘間攫取

三十日有鄉民魏某攜帶小洋五元來城至小東關榮行購買新年應用物件不知何時被小偷將所帶銀錢悉數竊去又有小北關某商舖之廚役亦在該行買菜腰中帶有小洋二元亦被竊去聞經先後報知該管警署請爲查緝云（湧）

施醫院布告停診日期

時屆新年各局所服務人員均經一體給假三日該院亦[illegible]以昭慶典各界所同然居民凡來堂診病者須俟新年過後再行治療自十二月三十一日起至二年一月二日止停診三日過期仍行照章辦理云（山）

大開賭場

大西關王翰林後胡同住戶單福條著名賭棍每日招引一般賭徒大開賭局抽頭漁利聞有二十七師某軍官從中保護故該管警署明知之而不敢查禁但軍人有保衛地方之責該軍稽查豈亦充耳不聞耶（湧）

淫婦私奔

王玉齋之妻李氏年方少艾姿色頗佳因不安于室被人拐[illegible]在地方審判廳呈控飭警尋獲判令領回安度詎料李氏昨復與情人潛逃杳如黃鶴其夫王某又在地方廳呈控尚不知如何能否尋獲也（豆）

婦女投井

大西關王翰林前胡同住戶王某之女十二月二十九日夜半時不知因何自行投井當經同院人郭某瞥見呼喚多人向前撈救因天氣寒冷迨至救起已淹斃矣

良醫濟世

大西關長利棧寓有客人張李二人忽得大頭瘟症而流黃水經大小西關十數醫士診治均無效驗危險待斃聞某君介紹大北關下頭路東延壽堂田貴蕃君前往調治立奏奇效聞田君在醫學研究會考列最優等現充醫學會交際部長當治瘟疫痧獺等症尤爲其拿手技藝云（英）

道教會開會慶賀

道教分會會長葛某定於一月三日假小西關太清宮開職員茶話會業經函知各職員屆時到會用伸慶賀云（湧）

胡匪攔路劫財

城裡廣慶玉舖櫃夥王紳溢在城北某屯販賣翠玉烟嘴得有鈔票二十五元回時行至小西邊門外白家園子西頭地方被匪徒三四名手持短槍將洋劫去當經該櫃夥赴第六警察署呈報嚴緝云（羅）

騙去估衣

[illegible]買衣服多件穿入身上聲稱隨同取錢當經該舖掌櫃李萬開令學徒跟去取錢該甲行至西門臉地方乘人多擁擠即時他竄學徒尋找無踪悶悶返櫃不知該櫃夥能設法尋覓否（英）

看戲失竊

昨有商人甯聚義在慶豐茶園池坐觀劇因一時不慎被小偷竊去皮錢夾一個內有手票二十元[illegible]一紙當經甯聚義報知[illegible]巡警查緝云（羅）

烟犯罰洋六十元

有王志者在某機關充當司書家住小東關山東館胡同係著名黑籍中人人咸知之前被該管警察署聞知前往拿獲送交初級廳訊問供認不諱罰洋六十元了結云（羅）

髮辮之危害非淺

城東四方臺農民郝文田昨趕車來城售賣秫稭因[illegible]車夫夜間與人賭博一夜未睡遂在車上睡熟不料其髮辮爲車輪褰去即時將頭皮扯落鮮血淋漓雖無性命之憂其痛苦亦云極矣留髮辮者引爲殷鑒耶（羅）

麻姑仙女
耕靄筆

悔婚不果

小西邊門外十間房住戶田玉潤[illegible]匠業於上年憑媒人張姓婦聘定城西德營屯劉洪順之女爲室近因迎娶有期洪姓父女忽反前約意圖悔婚以田某身居下流[illegible]詞不願與之成室兩造乃赴地方審判廳懇請裁判經該廳傳訊質玉潤當堂呈驗婚書與質諸洪姓父女狡展詭辯某推事以該婦決非良善大加申斥遂將該女判歸田玉潤爲妻當堂領去具結完案云（羅）

盤獲拐犯

日昨有王登雲者拐帶民婦謝氏一名年二十三歲由山東人行至城東土臺子地方經預警向前盤問王登雲言語支吾當將其帶至西三區懲治云（英）

賣會卿爲人販作線索

賣會卿者不知何許人聞其與著名人販唐阿三有密切之關係日前唐自上海販來幼女二名一名鳳美年十七歲已向新[illegible]開市之某班說妥身價洋四百三十五元約期交付巡警近在咫尺豈甯耳塞棉耶（炎）

文明結婚

共和成立諸事文明遼中知事沈幼沂君與內務司科員劉芷洲君素相契合經某君作伐遂聯秦晉沈公子號村客現充哈爾濱初級師範學校教務長劉女士名彤芳肄業于省城女子師範學校兩姓乘此年假期內舉行結婚禮計於陽曆一月三號云（炎）

▲海城▼

雪兆豐年

海邑境內入冬以來雨雪甚少現屆陽曆歲除之際始于昨夜得雪約一寸許翌日清晨天晴雲散風習習瓊瑤遍地景象更新人民咸慶豐年云

▲營口▼

王國忠借名訛詐

埠東新市街福海園飯館執事王國忠慣以販賣嗎啡爲業近已改變方針聯絡日捕楊寶恆凡遇行路之人由該路經過者咸至該飯館吃飯並加盤詰倘或言語支離即時扣留財物將人逐出昨有某甲由大連販來嗎啡數十兩竟被其瞥見假日[illegible]將該販所帶之嗎啡詐去不知日警署有所聞否

回民組織公立粥廠

回民某某等以回教貧民無衣無食者頗夥故擬組織回教公立粥廠一所以濟貧民刻正籌募款項不日即將開辦云

鄉警嚴拿胡匪

縣屬各鄉屢出搶案迭誌本報茲聞鄉警二區代理區官魯祥親率警士十數名前往各處嚴緝以保治安而免漏網云

▲牛莊▼

槍斃張紹伯

三家子住戶張紹伯其人素行不端訛詐姦搶是其長技前被陸軍抓獲重責軍棍旋即釋放日昨在牛莊南關又被陸軍二十八師王營長查獲用刑拷訊用車拉至西北關崖子管處以槍斃之刑爲民除害云

▲安東▼

商人無故被逮

安東油房住客烟臺德成興張恒淑日昨在柳巷妓女王富貴家被水上警察密探楊振邦徐振東會同憲兵二名拿獲當即帶至水上警察廳訊問張恒淑供稱確係商人並無不法情事後經鉅商數家出名保釋云

▲開原▼

何知事注意匪患

新任縣知事何樹德氏以開邑胡匪充斥若不嚴行勦拿地方何以安謐故于日前令警察長李雨東氏督飭警兵赴清河溝一帶勦捕務使殲沒盡淨而後已該警長[illegible]協力[illegible]云

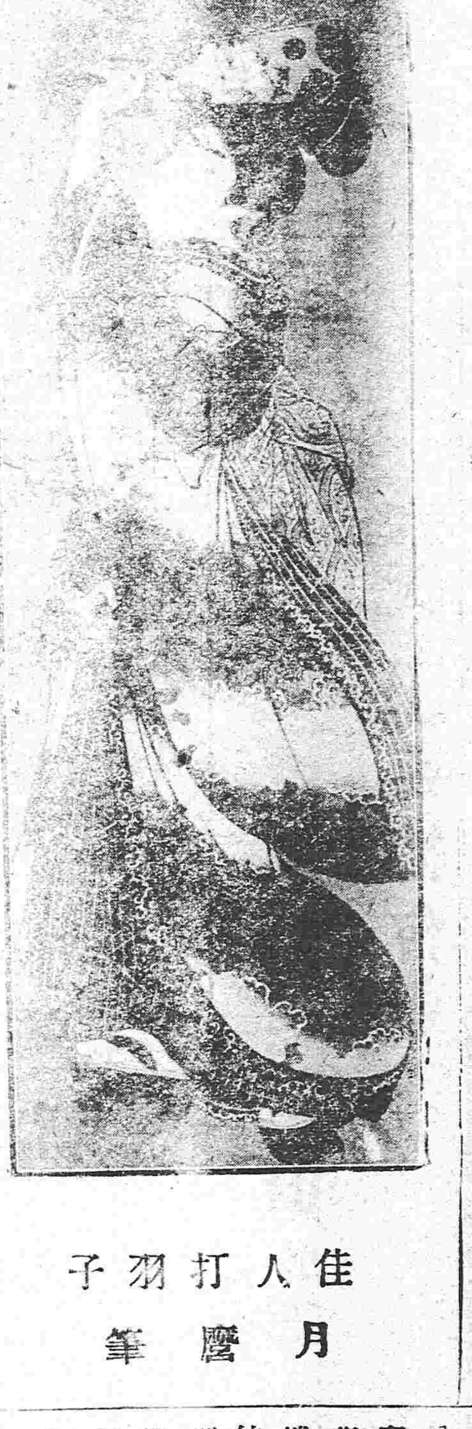

佳人打羽子
月麿筆

▲新民▼

捉獲胡匪

南路三區古城子住戶王來金向設藥舖生理本年八月間突有胡匪數人持械入室將王某之母吳氏燒烤逼索錢財携贓逃逸該氏因傷殞命曾誌本報日昨該犯騎馬在途行刼不意所騎之馬驚跑當經某甲赴大民屯警局報告區官王開臣君即派王東郊跟踪尾追將胡匪之馬穆住復遣巡警拉馬往各村屯訪問在途得獲[illegible]馬着主認[illegible]意至[illegible]子保遇傅錫三[illegible]承認諱係伊與騎出隨將傅某盤詰捉獲帶局訊供搶王來金家不諱即送交地方審判廳依法辦理

▲昌圖▼

巡官查夜獲賭

警察第一區步巡官范炳祿日昨帶同警士查夜行至南學堂東太平庄見該庄往來行人形跡可疑當即至徐姓院內查視一時燈光外射人聲[illegible]形狀者當即進屋拿獲賭犯劉向雲孫萬有李長林局東徐芳等四名並賭具一併帶至警所轉送縣署訊辦云

遵用陽歷慶年

民國肇基百端更新從前之舊習一律剔除現屆新年各界均已預備慶賀粘貼對聯高搭松牌並各停公三日以資讌會而重國典云

雪兆年豐

入冬以來天氣冷暖不時而雨雪又甚稀少是以人多疾病昨晚二十八號彤雲密布朔風凜冽大雪紛飛移時竟成銀裝[illegible]

▲鐵嶺▼

車店被搶

邑東黑油房李家車店日昨夜間住有大車二三十輛突來匪人五六名將車[illegible]去二百[illegible]當報知警所嚴緝賍賊云

胡匪棄槍而逃

邑北前有胡匪劫車情事茲悉經警察追擊該匪遂將所使槍械棄在奓馬堡山上該屯村董遂至警察事務所報案以便追究云

澡塘爭相減價

近年以來長[illegible]澡塘增至三十餘家故生意異常冷落大有賠累不堪之勢自西街文盛源德興泉減價後各家皆爭先減價雅座向爲十二枚者盡改爲銅幣六枚客座之六枚者改爲二枚矣

老松喜鵲
秀畝筆

花界消息

▲孽海潮弁首

嘗聞樂天有集詞華半屬香奩謝朓行囊收拾無非風月陶靖節閑情一賦白璧何瑕宋景文修史十年紅粧旁列迎得西湖之夢都是前緣曾爲洛邑之游當傳韻事娛朱[illegible]贈芍別饒詩教之勸箴風語華言隱寓樂樓于褒貶乎縱然禪參歡喜華曇有天佛說色空鏡台無影含仕釋迦微笑故意拈花須將杜牧多情証身明月試想赤身來去何殊變幻于滄桑誰非白骨生涯空數相思於紅豆多少繁華寂寞暗銷梨月之魂感懷富貴飄零愁對牡丹之色求一是誰幾有情眷屬不生宋玉之悲無語東風莫負周郎之怨非然者華嚴刼重誰轉風輪秦隴寃深難搖酒樹說三車之法似有前因腰萬貫之金終成孽債嘗見徐省騎之閒歌輒喚酣繞梨雲醉夢錦鄉秦淮偶過李元忠之飲興偏豪洛浦閒游纔留花月香痕屐行折齒買盡六朝之美固稱一世之雄然或則探趙一之蠡非有明珠十斛或割趙中人之產買來金粉三千空寄絲蘿春纖莫結同功之繭狡窮窟兎徒留遺臭之名問紅粉于樓頭依舊流鶯鄰次溼青衫于江上究之司馬誰憐月以缺而惆悵圓輪霞以散而不成文綺末免茫茫身世秋水傷懷片片情思雲烟轉瞬矣同志茹君襟留舊酒戀得前車借杜陵遺集之編爲景逸新鐘之擊嬉笑怒罵蘇東坡別有文章色相空明諸葛亮可覩大累發定其名曰孽海潮知孽海是[illegible]之熱愛潮乃好夢之回參香國蓮出一莖當識如來佛法安樂土梅開異樣無非若是我聞法証上乘與佛國澄同留實笈悟來大覺願徐滑明藉此澄心偎也筆禿江郎謬作徐陵之序花彎天女久分韓壽之香認面目于本來只賸靈魂軀殼感情緣之幻夢已隨粉碎脂殘對瑯邪而感甚陳情讀文字而獲心知已雖風繁流蕩[illegible]比翼[illegible]飛于連理枝頭[illegible]痴情詎肯死于奈何橋上黃金萬斛揮來買笑之資檀板一聲當唱無之曲青樓薄倖不過揚州落魄之言翠袖單寒漫流日暮啼痕之淚知機爲哲見遠曰明毋作恨人致嗟滯我微論爲知還鳥爲須折花爲擇木[illegible]爲[illegible]時草總之或禾或黍苗秀實[illegible]登場否則種豆得瓜色香味當可見風流稱字漫誇名士留題從知香草一叢徒許美人提倡其然豈酒綠燈紅之地歌筵舞扇之場不讀花經盡解國風好色一親芳澤願教我靠鐘情必語以靜學沙門嚴孔目閉門之詩錢無脂粉守揚雄投閣之風則贅浮雖不足以齋心而大夢曷言于處世姬旦之方針既誤則北師之[illegible]者亦然則是[illegible]之編其冥心之笈乎爲君子之所勿欽而比興箴規亦宣尼之所必采証到三生之石勵磨礱于雲水光中借參一指之禪得清淨于菩提樹上（完）

▲美麗天然

余昨晚五鐘時因與友人東皐君有事造廬過訪東皐君不在據同寓者云已赴平康三街吉陞部閑仙校書處余聞言即買車西下趨至吉陞部相訪見該校書固是天生尤物蓋其一嚬一笑風流盡致一舉一動態度輕盈謂係姑蘇名流花中翹楚洵不誣也至於一双眉眼左顧右盼尤令蕩子銷魂無怪有情人矚愛之而情難自已也

▲本館啓事▼

本報新年停刊五日藉資休息而伸慶賀至七日仍照常出版特此通告

愛閱本報諸君鑒

本報每屆新年必附贈月份牌壹紙杳往者各派報所輒有將月份牌抽出另售情事故特通告　愛閱本報諸君此次新年號本報發刊五大張並附有月份牌一紙如有遺失請向送報人索取不另給資

本館敬啟

恭賀新年
甲寅元旦
商辦 本溪湖煤鐵有限公司
趙臣翼
島岡亮太郎
顧琅
高橋利吉
魁昌
王振偉
久野次郎太郎
矢幡健五
金毓崧
堀市次郎
林均平
林涵
宮崎豐作
紀應湘

恭賀新年 安東審判廳長 蕭露華

恭賀新年 沙河稅捐征收局長 王秉權

恭賀新年 東路觀察使 朱淑薪

恭賀新年 安東鴨綠江採木公司

賀正 安東警察廳勤務督察長兼消防督察長 金世銘

賀正 安東一等郵政局局長 吳天賜

賀正 安東縣知事 熊埴

賀正 鴨潭兩江水上警察廳長 黃慶階

賀正 安東關稅務司 韓森

賀正 鴨綠江採木公司六道溝分所長 畢樹棠

賀正 安東警察廳長 高雲崑

恭賀新年 安東鐵路巡警總局局長 佟襄廷

恭賀新禧 瀋陽地方審判廳廳長 王倫章

恭賀年禧 瀋陽地方檢察廳檢察長 邱廷舉

恭賀新年 奉天警察專門學校校長 趙冠儒

恭賀新禧 奉天國稅廳籌備處處長 巢鳳岡

恭賀新年 奉天電燈廠廠長 張湛忱

恭賀年禧 奉天交通銀行總理 徐德聯

恭賀新年 安東正式木業總會

賀正 安東廣昇號執事 林澤成

賀正 安東衛生醫院醫官 李丕顯

賀正 安東第二警察署署長 楊恩凱

賀正 安東第一警察署署長 王同德

恭賀新年 署理海城縣知事 田蘊穀 字子俊

賀正 奉天右路巡防馬隊第一營管帶官 李長榮 字黼卿直隸昌黎人

賀正 海城金鑛公益有限公司

賀正 海城中街路南中西藥房 尹宜臣

賀正 海城縣署清賦處 馬文瑞 福建侯官人

賀正 海城警務中區區官 趙鎭東 字乙山

恭賀新年 奉天大南門內世合公錢店

恭賀新年 奉天省城鹽釐補徵局

恭賀新禧 奉天工務總會

恭賀新年 本溪縣知事 史久縣

恭賀新年 東三省屯墾局副局長 錢伯庸

恭賀新年 奉天省第四警察工員署巡官 趙海山 字觀亭

賀正 奉天省立女工傳習所

賀正 奉天省瀋陽監獄

賀正 奉天小西關大什字街北 華勝煤鑛公司

賀恭新禧 奉天大西關大什字街西 恒泰金店

恭賀 中外各界諸君新禧 奉天 瑞林祥元記

賀正 奉天城內銅行西銀行胡同路南 乾元溥金店

恭賀新年 奉天興華書院

賀正 奉天銅行胡同 卒華新金店

恭賀新年 署法庫縣知事 李心曾鞠躬

恭賀新年 財政部奉天造幣廠

美容藥料 花顏水

恭頌　新禧

花顏水發賣本舖　大阪東區淸水谷西之町　順和堂大藥房
花顏水經理所　天津日界旭街　北京　東亞公司藥房
上海河南路　東亞公司　奉天四平街　大德生藥房　山東青島　福順泰

粧奩妙品有優于花顏水者乎？

美容藥料花顏水據最新之學理與多年之實驗專心監製確有獨得之效驗每晨以該水數滴滴入洗臉水則盆內之水變色如乳而其香馥郁盈室用此洗臉則臉面白皙皮膚柔潤不須傅粉而艷美異常

美容藥料有優于花顏水者乎？

無論洗臉洗澡即在就眠之際將美容藥料花顏水少許注入約二倍之清水以此擦塗臉面手臂各部皮膚則能防皮膚諸症凡面皰雀斑酒刺粉刺紅紫點晦色油光頑癬一切討厭之物莫不治愈臉面倍白皮膚倍潤使姿容鮮妍倍極光耀

美貌藥水有優于花顏水者乎？

日常用美容藥料花顏水者可以轉醜成美使容貌如花可謂眞不負其名也且用此藥水融解鉛粉則粉色勻淨濃淡如意並能除去鉛毒如小兒鳥臭蟲蚊子等所嚙者將該水擦塗則可得去癢安眠

花顏水眞盡是善盡美之美容藥水

世間斷無類此者……將美容藥料花顏水少量滴入約二倍之淸水浸此以洋絨擦拭臉面手足等則肌膚柔潤倍覺艷美雖夏日時曝日面不黎黑又就眠之際滴入該藥水於清水中撒布林上則異香馥郁終宵不絕如身在百花叢裡爽快無比

價目　大瓶大洋一元每打洋十元　小瓶大洋五角每打洋五元
試用瓶大洋三角五分　每打洋三元五角

各埠大藥房與洋貨舖均有代售

代售所

北京前門外　山玉成
北京前門外　盛記洋行
北京東單牌樓　日華洋行
北京前門外　信昌洋行
天津估衣街　中法大藥房
天津旭街　佐伯洋行
張家口　中華大藥房
石家庄　信德恒
彰德府　華英大藥房
保定府西街　華洋大藥房
河南武安縣　積善堂
河南信陽州　中西大藥房
濟南府　裕源和
濟南府　晉太和
德州桑園　公德厚
唐山南街　松本大藥房
山海關城內　泰西大藥房
山海關門外　日東藥房
營口元神廟　益盛遠
奉天鐘樓南　大德昌分號
遼陽十字街　天錕成
大連藥城町　德記大藥房
鐵嶺鼓樓東　同合義
昌圖南街　植山天壽堂
長春北門裡　興亞大藥房
哈爾濱傅家甸　一善堂
上海三馬路　大英大藥房
上海四馬路　東灑洋行

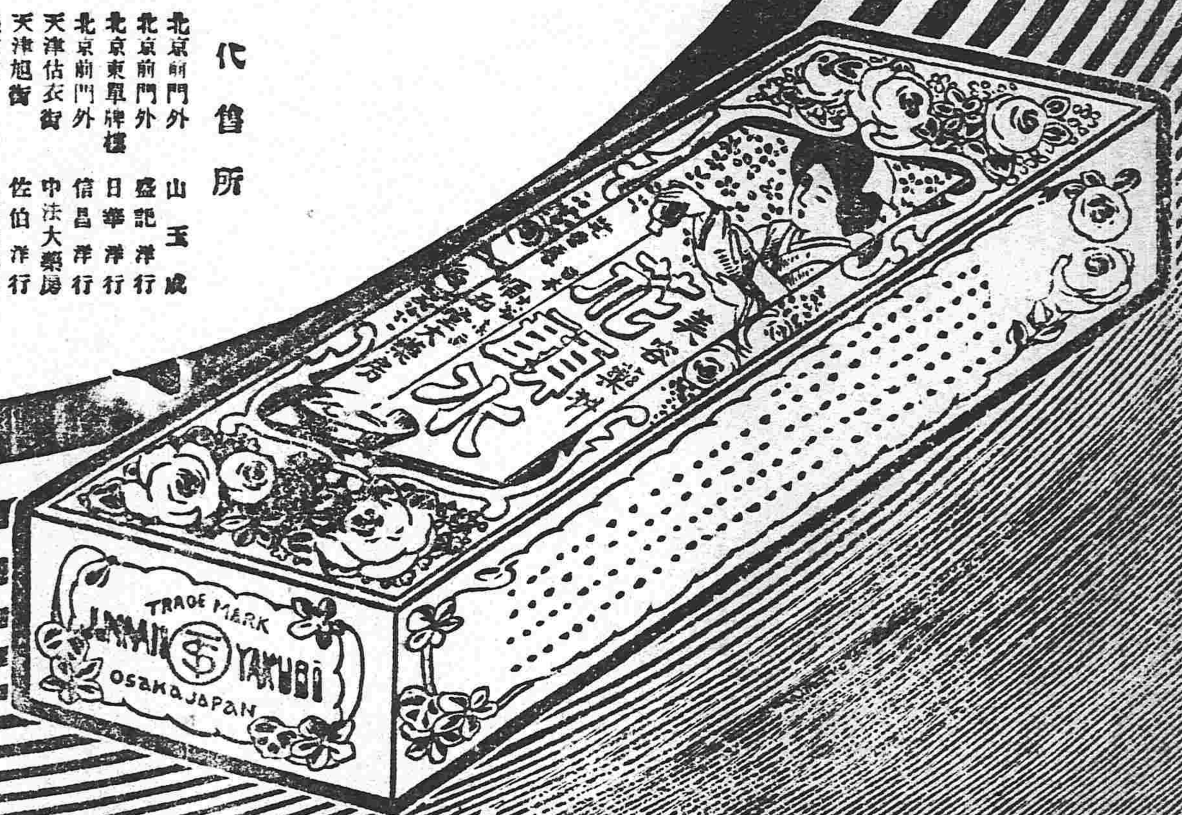

總經理所　奉天四平街　大德生藥房　奉天小西關　廣濟堂藥房　營口東海關　益盛遠　長春北門裡　興亞大藥房

恭賀新禧 南滿醫學堂長 大連醫院長 醫學博士 河西健次

恭賀新禧 南滿醫學教授兼奉天滿鐵醫院長兼產科婦人科部長 醫學士 笠島陽三

恭賀新禧 南滿醫學堂教授兼奉天醫院內科部長 醫學士 結城玄通

恭賀新禧 奉天守備隊長 田原小三郎

恭賀新年 奉天憲兵分隊長 小河市之亟

謹賀新禧 奉天日本郵便局 高木銑次郎

恭賀新年 昌圖警務長 金鶴祥 鳴九 義州

恭賀新年 昌圖警察事務所總務兼行政股員 吳玉麟 子龍 昌圖

恭賀新年 昌圖警察事務所司法兼衛生股員 孫兆祥 佐臣 法庫

恭賀新禧 奉天中國銀行

恭賀新年 奉天瀋陽館 田實優

恭賀新年 奉天東亞煙公司

謹賀新年 銃砲火藥類輸入販賣變形修理 奉天小西邊門內大街路北日本電話長第一三六番支那電話分局第六號 永信號

恭賀新年 關東道教總分會

恭賀新年 昌圖審撿所監督幇審員 金錫賢 劍秋

恭賀新年 昌圖全境預警總長 張桂廷 國香 昌圖

恭賀新年 昌圖警察第一區區官 王紹周 陰齋

恭賀新年 昌圖警察第二區區官 楊春和 會卿

恭賀新年 昌圖警察第三區區官 馮彥章 保忱

恭賀新年 昌圖警察第四區區官 李景新 星五

恭賀新年 昌圖警察第五區區官 高遇春 起山

恭賀新年 昌圖警察事務所教練員 李光烈 雅軒

恭賀新年 奉天省鐘樓南 振東排印局

恭賀新年 奉天省大西關 機泉公司 電話一百二十三號

恭賀新年 奉天省第一警察署巡官 張玉麟

謹賀新禧 奉天省城第五警察署巡官 邵鴻基 字成業

謹賀新禧 奉天第五警察署巡官 安鳳鳴 字秀相

謹賀新禧 大律師 范鍾麟 字春如 寓大西關商品陳列所

恭賀新禧 奉天公濟錢號

賀正 奉天警察第二分署巡官 郭連山

恭賀新年 專醫花柳等症發明清氣化痰丸專治咳嗽 奉天省小西關 世一堂

賀正 奉天省大南門裡 同合山房南紙局 仝人鞠躬

恭賀新年 前蓋平管獄員 孫錫錦 字恩波

恭賀新禧 奉天省大西門裡 瀋陽縣參事會

恭賀新年 奉天小南門內 公和報局 仝人鞠躬

賀正 奉天省小西關 中華佛教總會奉天支部

恭賀新年 奉天金銀庫胡同 震泰報局 仝人鞠躬

恭賀新年 奉天省進步黨支部幹事 王景曾 字近岑 寓篩子胡同

恭賀新年 奉天大東門內 志仁堂藥房

賀正 奉天大南關大什字街 老福順堂藥房

恭賀新年 奉天大南門內 萬德堂藥局

恭賀新年 奉天省小南關輝宗寺 趙界禪 字喜菴

恭賀新禧 奉天省城第五警察第一分署巡官 桂春 字俊山

恭賀新年 奉天省平康裡 德義樓飯莊

賀正 奉天警察第二分署巡官 劉世賢

賀正 池孫別字劒俠 周學祖

賀正 奉天警察第二署署長 王子壽

榊丸　一月一日（陰十二月初六日）正午
頭等票日金四十圓（一去）日金六十四圓（來往）
二等票日金二十五圓　同　四十圓
三等票日金十圓
大連開　每禮拜六
上海到　每禮拜一
上海開　每禮拜三
大連到　每禮拜五
每禮拜六
每禮拜三
每禮拜一
南滿州鐵道株式會社
大連埠頭事務所

三河丸　一月一
河丸　一月初八日
日本郵船會社代理店
乘船票由本出張所自買如有乘客請至本所購買
）午前十鐘往秦皇島
二月十□日）午前十鐘往門司神戸橫濱
三井洋行大連支店
電話（三一〇）（四六〇）

大通棧　主任孫□傑

賀正
福興棧　主任李斐然

飛星方位吉凶
十二月八日
四綠　九紫　五黃　二黑　七赤　一白　六白
東南方　南方死門　中位五命　西南方驚門　西南方開門　西北方休門　北方生門
行旅出軍吉　求見官長吉　開市營業吉　捉捕盜賊吉

豫報　午前七點止
天氣　長春　大連　營口　八
北又西風晴
各地概同

奉天 雜貨 賣藥 貿易商
遼陽 蓬萊堂藥房
電話二〇六番

謹賀新年
船舶代理
棧橋
倉庫業
石炭販賣
委托販賣
豆粕賣買
中國牛莊港海岸通
合名會社 東和公司
長電話一七〇〇番
電話二四〇〇番
倉庫用 電話一七六番

品質優等
吉林木料 俄國木料 各種紅松 大角圓板材料
今與東清鐵道沿綫境內俄國人管轄之山林採伐之木材議妥直接包賣業在長春設立出張所凡建築各大工程如有需用圓板大木料者即請至敝出張所訂購價值從廉克己
奉天 瑞光木局本店 電話長一五二番
奉天驛構內 瑞光木局置塲 電話五二番
長春驛 瑞光木局出張所 電話長三一四番
淺野洋灰特約販賣

恭賀新年
長春問屋敷地
滿洲製粉株式會社
長春出張所
電話十四番

謹賀新年
長春城內
日清燐寸株式會社
電話六十六番

中日貿易
豆油豆粕
製造發賣
頭道溝問屋敷地
信泰公司
電長七十七番

謹賀新年
鐵嶺城內
貿易商 湯淺洋行
電話長六七番
電話一六七番

官准 鎗炮子藥販賣
鐵嶺敷島町
日升洋行 野村龍次郎
電話長四二番

賀正
清國營口
醬油釀造 東來醬園
電話百二番

賀正
本店 營口永世街
支店 大連監部通貳丁目
東瀛大藥房

自造洋燈 玻璃器發售 小賣
奉天小西關（長發園舊址）
三五洋行

恭迎新年
頭道溝[illegible]務會
總理 李子壽
電話 三六四番 四二六番

普天下之閨媛其聽諸！

美顏水出則
夏日不必畏
冬颸不必怯
不傷顏
不損膚

美顏水

春花不能如其艷
秋月不能競其麗
不施脂粉者天然之美
克永保施以脂粉者淡粧濃沫唯其意
天下之眞美人美顏水得造成之然則
欲爲眞美人者願亟試此美顏水！

總發售所 大日本大阪 桃谷順天舘支店
經售所 奉天大東門裡 怡信洋行
上海法租界洋經濱 小林洋行

賀正

在奉天大日本帝國總領事館
落合謙太郎

日本赤十字社奉天病院
醫學士 小久保輌比古
醫學士 森川千丈
電話日七番 中三五番

謹賀新年

奉天三井洋行
江藤豊二
永原正雄
井口兼治
鶴間貫一
川野末吉
乘松秀

一月一日

奉天滿鐵公所
佐藤安之助

奉天正隆銀行
河島義人

松茂洋行
瀨尾榮太郎

奉天城裡鐘樓南
長壽堂藥房
醫用藥材
醫療器機
中江十五郎
電話三十四番 振替貯金大連三六六番

奉天小西關大街路南
廣濟堂藥房
賣藥
藥料
佐藤才太郎

奉天鐘樓南路西
永田藥院
電話三三二番

奉天新市街
醬油釀造元
伊豫組
電話日貳〇貳番

洋釘子洋瓦
洋鞋釘玻璃
銅鉛錫材料
各樣機器一切
滿洲奉天大北關
岡田洋行
電話三六一番

奉天城裡
A
阿部號本行
電話日二五五番 中二四七號

大豆、豆粕、雜穀輸出商
奉天
松隆洋行

陶磁器商
福興號
奉天大西關大街

奉天雜貨貿易商組合

謹

奉天城內
白石洋行

奉天小西門裡
田中洋行
電話三五四番

奉天小西門裡
大村洋行
電話日長三六六番 中貳五五號

奉天小西關
大阪洋行
電話五五番

奉天小西門裡
西尾洋行
電話日三五三番 振替大連四七八番

奉天
扇利洋行
電話日一三五番 中一二五號

奉天城內
義和公司
電話日三〇六番 振替大連七〇六番

奉天大西門裡
大島洋行
電話日二四四番 中三〇〇號 振替大連一九〇番

奉天大南門內鐘樓南大街
石川洋行支店
電話日五〇番 中五二〇號

奉天大東門裡大街
怡信洋行
電話日三三一番 中三三一號

奉天城內大北門裡
寺庄洋行
電話日二二一番

奉天城內
上田〇商會
電話日長二二三番 中三六〇號
電信略符（〇〇）

好古堂
收買古玩
古玩舖
奧田佐平
奉天城內大南門外
電話百十二番

孔雀牌
鉛印 石印 油墨
橫濱諸星油墨製造廠
代售處
奉天城內大東門裡
盛京鉛字局
電話日三四九番 中四四五號

奉天大西關大什字街
科野洋行
電話中三一〇號

奉天大西關
加藤清吉
電話日長七拾二番 中七拾四番

在奉天十間房路南
牧野吳服店
店主 牧野實四郎

日本生命保險株式會社奉天代理店
硝子製造販賣業
穗積玻璃工廠
奉天大西關
電話長一三二番
大連振替口座五八三番

奉天城內鐘樓南
各圖章
刻字
溫古堂刻字局

奉天鐘樓南路東
廣福洋行
電話一六五番

奉天大南關燋炸市
廣福堂

帽子衛生衣其他雜貨日本酒麥酒
醬油諸罐詰一概俱全
奉天小西門外
中越洋行
電話一五四番

英商

頂上洋白糖

太古洋行

保火險公司

東三省各處均有代理

東三醫院廣告

小西關大什字街南路西屯墾局對門

敝院在奉已屆八年精理內外兩科向蒙新界稱許現精益求精合泰西最良之手術各究各種新法併購到治花柳等青良藥暨研發明機器管保當時見效捷妙如神本院非圖網利實爲保全名譽以期日後之發達耳 本院主人具

啓者本公司設在奉天鼓樓南已歷有年今並設立分行於長春商埠三馬路發售全球上有名的之普羅斯煙公司分行雙飛人的牌號埃及香煙氣味柔和如吃此煙決無傷害實與衛生大有裨益及呂宋英國美國荷蘭國名廠的雪茄煙捲並英美紙煙煙絲併有新樣各種琥珀金珀鑲金口煙嘴各種眞正各種黑黃鱷魚皮金銀鑲的煙夾併各樣煙架煙刀等物無不俱全名目繁多恐愛吃香煙的還不知有這麼好的價目亦不甚貴光顧諸君移玉本公司請嘗試之可知言之不謬也

總行設立 埃及京城 英國代理處 倫敦

分設 中國 天津 英界廣隆路中街城內北馬路 北京 崇文門內大街同仁醫院對過

普羅斯煙公司白

恆泰金店廣告

本店開設大西關大什字街西路南朝北洋式門面收買荒金發賣足色赤金標金方頁崙做銀首飾盃盤器皿俱全無不精巧多蒙各界諸君惠顧本店

滿漢赤金紋聘請名藝研究時外式花樣克工資格

再者請君如欲定做何式花樣議明至期異無遲誤沂有無恥之徒以低貨混市各界諸君認明本店圖章爲據崙此奉佈

中國電話一百二十號 本店謹啓

有強健兒女其樂若何

請看使兒女強健之法 (六)

君欲使兒女壯健有堅白之齒牙強壯之肺部結實之肌肉穩定之腦筋挺直之肢體靈敏之頭腦當用 司各脫乳白魚肝油 補養之兒童愛服乳白形生力之品此品能令兒童免患疾病強壯有力抵制出牙時之痛楚 煩躁 咳嗽 傷風 肺病 啼嗽 紅痧等症且能使血濃厚免患血弱 瘰癧及皮膚各症

但君若果有愛兒女之心當留意勿買奸商希圖漁利無價值之僞品須認明封面上漁父負魚商標凡無此商標者決勿受納

奉天經理處 仁太洋行 (中電二百零二號)

新到洋爐廣告

本行新由德國運到冬季應用各樣華美洋爐子大小俱全堅固異常物美價廉如有用此物者請速臨敝行購之恐未週知特此佈告

奉天大北門裡 克隆德洋行啓

俄商湧勝麵粉公司廣告

啓者本公司由哈爾濱總行分設奉天小西關大街路北朝鮮銀行院內歷有年矣本行所製上等洋麵粉牌票紅日頭藍日頭月光等牌面粉消售南滿各處久蒙 紳商賜顧咸知昨日新到面粉貨美價廉今爲推廣起見特在奉天設立分莊專爲面粉多消以備各紳商購用便利如有訂買或隨時購用者速請移玉至本公司面議可也

湧勝公司謹啓

中電話九十一號

萃華新金店

本店設立奉天城內鍾行西銀行胡同座北向南式樓門面五間自營業以來久蒙各界諸君惠顧欣喜彌深近今特由申津延聘優等技師研究五族應用各種紋銀首飾中西器皿寶星徽章赤金新式手鐲表練手留民等俱極玲瓏奇巧並發兌足色條金方頁一切全備成高價廉工資便宜舊飾回換按市行核價婦孺童叟女無欺如承惠顧請牌本店認匾無誤

中國電話六百二十三號 本店謹啓

山口運輸公司

啓者本公鐵路省神戶設立歷經有年擔代客商轉運貨系各本糧石繼後北滿令司振興敝公司特於大連開設門面以及站均有支店祗因牛家屯站櫃頗於街內遙遠以致諸君辦事往返不便是此今在營口老爺閣街重新設立門面至於各城運送貨物上下均甚順妥遠近皆可易辦如蒙賜顧請爲面議

支店出張所設在地 長春、公主嶺、四平街、開原、鐵嶺、大連市監部通 奉天、遼陽、牛家屯、西營口、旅順、

左開各支店設在專用鐵路枝條 長春 公主嶺 四平街 開原

吉合公錢店

本號開設在奉天大西門裏南順城路北構洋樓兩間各埠京向匯項行鈔票匯兌天津北京上海等處銀電匯票匯

者請至本號面議無不擾便有該處匯費務必從優特此奉佈

中國電話一九四號 日本電話八十四番

撫順縣古城子

華勝煤鑛公司廣告

敝公司爲推廣國貨保持鑛權起見去歲在撫順古城子開採煤鑛所出煤質輕而耐燒業蒙賜顧各處所費許銷路達一千餘萬噸復力求擴充聘良鑛師購新機器挖出之煤較去歲尤爲精良如燒機器洋爐煤白等均屬相宜所定賣價格外克己當此鑛權外落國貨日微之時得此質美價廉之煤提倡國貨曷購而試之庶知所言之不謬也特此佈聞價目列後

頭等塊煤每噸價洋八元五角

二等 煤每噸價洋七元五角

三等 煤每噸價洋六元五角

如有貴煤局願代售敝公司之煤者請至本總銷場面議必給特別利益

奉天小西關大十字街北

華勝煤鑛總銷場謹啓

中國電話二百三十三號

乾元溥金店

本號開設奉天城內鍾行西銀行胡同座南向北新修樓式面門三間歷有年矣物美價廉久蒙各界諸君惠顧今本號特由津申聘請名師研究五族應用時式各種花卉首飾盃盤器皿無不精巧專造赤金代簀手鐲表練手留各樣民活一概俱全已保實足工資格外克嗇童叟婦女無欺諸君賜顧者請認本號金字牌匾不悞主顧

本號謹啓

奉天撫順縣凱爾屯

商辦潤興煤鑛公司廣告

啓者本公司開辦有年因資本薄弱煤坑浮淺土質參半大有掘井九仞不能及泉之歎去歲經鐵嶺 傑君介泉厚集資本復經 尙君席珍等極力經營購買機器重開洞坷組織年餘始達完全之目的現在所出煤性與千金寨相等物質精良色氣光潤價資必格外克已利權庶免外溢諒賜顧諸君子必能熱心提倡國貨格外歡迎此本公司所厚望焉

價目列後

一等塊煤每噸 洋八元五角

二等塊煤每噸 洋七元五角

三等原煤每噸 洋六元五角

下等粉煤每噸 洋五元五角

再啓者如有代售本公司煤觔者請到本公司事務所先行掛號每噸另有酬勞所有煤欵本公司自行經理不與代售人相涉商家有願設立代理店者請到本公司面議必給以格外之利益

分局電話二百二十號

奉天大西關大街路北潤興煤鑛公司總銷售處啓

俄商秋林洋行

敬者本行由哈爾濱分設在奉鼓樓北大街路東歷有年意今特由本國運到各種所有貨物零售批發並指期定貨均可隨

頂上毛氈大哈喇毛泥青口絨斜文布嗶嘰布哈色印花布合斜子布地毯布及食物各色頂上香濱洋酒草參白蘭地開飯

應用物品無一不備新到眞正美人牙粉羅鍋香皂各色香皂水壺油燈具

五金鐵器開辦農器俱少留聲機千里鏡西式皮靴皮鞋並有頂上小芝蔴

皮底皮漆皮各靴雜色漆油各種紙煙各樣磁器花素茶呼杯盤一概俱全其餘貨物不及備錄

仰新中外紳商加備垂青一切價目無不格外克己恐未週知特此告佈

中國電話二百九十二號

賀正
大正

謹賀新年

謹賀

謹賀新年
盛京時報社

恭賀新年

九重綠香皂

芝蘭黑香皂

家庭宜常備經濟兩大種香皂

本廠所製之九重綠香皂及芝蘭黑香皂二種均係由老練之技師担任製造故絕好無二之香皂也並應用最近化學及藥學加意精製至於其香氣之馥郁品質之純美以及適於皮膚之衛生三點蓋非他香皂之可比請大方紳士淑女欲知該二種香皂之眞價則須試用一次　各埠大小洋貨舖均代售之

製品之特色

一原料　無論內外貨品均由出產地方直接收買故其製品較諸他商價格爲廉

一工費　製造力之强大與機器一切之完全可得輕減製造費用而低減製品價值

一裝飾品　製應用之紙匣及商牌紙等亦均在自家工廠內製造之

一技術　經驗三十年之久已有自家獨得之技術加以歐美之精華和合之且參酌凡士嗜好精又求精以期不違大方之柱顧

一香料　香料配合尤係敝廠之所熱心研究蓋使用之後皮膚手布其他容器等均留芳香一事實爲其特色

一價值　敝所製品之價値較諸他品格外賤廉之由已述於前蓋貨之精良價之賤廉足以備於大方之用實爲敝廠私所誇者也

春元謹製

總經理所

奉天寺庄洋行

營口寺庄洋行

長春頭道溝益昌公司執事人　劉捷臣
長春頭道溝升棧執事人　楊煥庭
群仙下處　執事人　劉大明
西羣仙下處　長春頭道溝　執事人冦君
賀正　素蘭書館　長春商埠　執事人鄭永慶
賀正　興華棧　長春商埠　執事人劉聯臣　程宴清
新年　堂

小說

情天慘劇（九）

婚姻是要父作主的　說着便吩咐了環明天早晨　去把林舅老爺請來　有事請他商量　淑儀知道　與他爭論也無用　便回到自己屋裡　想道這事情我父親一死　我就早已料着　此時我豈不是不能到上海去見俊才　但是我的意思　要普天下做父母的　知道兒女的婚姻、不可專制　惟有一死方可令後人　從此醒悟　改良婚禮主意已定　倒並不覺得悲傷　反倒自己囑咐自己道　淑儀呀　你既決計打算一死　做自由結婚的念頭　切不可再有貪生的念了　自己忽又想到俊才還在上海　眼巴巴盼我的信哪　我豈可不給他一個信哪　想罷遂吩咐了頭去睡　自己遂展開花箋寫道

未婚妻　林淑儀　謹致書于摯愛之夫　振黃君左右　春風乍起　遽爾分襟　申江雲樹　廻隔人天　腸一日以空廻　淚双流而難制　回憶曩者暢園初面　樽酒論文　兩心相印双棲有願　惟祝佛天默佑　早偕心願而已　不謂靜中刼至　暗裏魔生日光不照　椿蔭遽摧　正在痛欲亡身　報雖糜体之時　而乃刮地塵砂勢不可遏　妬花風雨　力意全施人已叵測　空閑堂北之萱　姻事强聯　畏見窗西之月　鄙彼登徒　將陳錦幣　飛來沙叱　欲下鏡台　已千愁萬恨之莫消　復五毒八難之齊至　天寔爲之　夫復何言　然當此之時　不難略施小計　竟至滬江再見郎君　重申舊約　鄉念沈々東亞　暗々女界　妾如偸延日月　列自由結婚之美名　誰爲提倡　專制婚姻之惡習　何日剗除　念念及此惟有捨妾一身　爲之紀念　樹之表率　庶使世之爲父母者　廢然知返革故鼎新　自由結婚之風　或可自我而啓也　嗟乎吾夫巳矣　子胥江裡　錦浪千重　難洗余悲　寶帶橋頭　寒波百尺　任埋我骨　人孰無死　貴得當耳　從此生離死別　再見無期　天上人間　相依何日　蓋此書付郵達覽之日　正妾投河舉命之時也　所望得書之後　珍重玉體振翮雲程　毋念薄命恨人　早聯如花美眷　毋以悲妾之故　少灰壯志輕身自戕　致令妾抱恨九泉　至所至囑　嗟乎郎得此書　肝腸斷矣卽如念妾　月白風淸之夜　以滑酒一滴　佳菓數事　于館娃宮畔　虎阜山前　嗚呼妾來而睨之　魂而自知自當珊々其來也　未婚妻林淑儀和淚詩別

寫完了信　已有三更時分　又取過信封兒署名封好　覺得腦袋疼的要裂開似的　眼睛模糊　抬不起頭兒來　勉强掙起來　將桌兒上的凉茶　喝了一口　眼睛才能睜開　遂走到書箱旁邊兒　將自己編的講義　作的詩詞　取出扯碎　在洋燈上燒了個乾淨　看了看自己的身體　歎了口氣道　林淑儀呀　林淑儀呀　今天你還在此　明天就化爲異物了　說着伏在　桌兒上哭了一會兒　天已大亮　此時眼淚已乾　也不哭了　便將寫好的信　藏在懷裏　叫了頭起來　打洗臉水　洗了臉　吳氏遂叫使喚了頭　來說　林舅老爺來了　請小姐出去說話　淑儀聽了　說道　催命符到了　便一直到了廳上　見了母舅　和繼母吳氏　他母舅道　你繼母來請我說話　要將你許給你表兄　我想此事狠好　我已經答應　你切不可再違背啦　後天就是上好的吉日　雖在服裡　暫且從吉行了大禮　省得你們碍手碍脚的　淑儀道　母舅之命　焉敢不從　只是我今天還要到學堂裡上課去　就此告辭不能奉陪　吳氏道　你今天就趁便告幾個禮拜的假　淑儀答應　遂出了大門　一直到了郵政局　投了信　到了學堂上過了課　午後隨到庸婉昭處閒談　到了天色晚　遂向婉昭說道　你我做了幾年的女朋友　不知道能常見面兒不能了　婉昭覺得言語希奇　便道　你又不到那兒去　怎麼會不能見面哪　淑儀道　世界上的事沒有一定或者你今天見我　明天就不見我了也未可知　婉昭道　好好兒的你又胡說了　（未完）

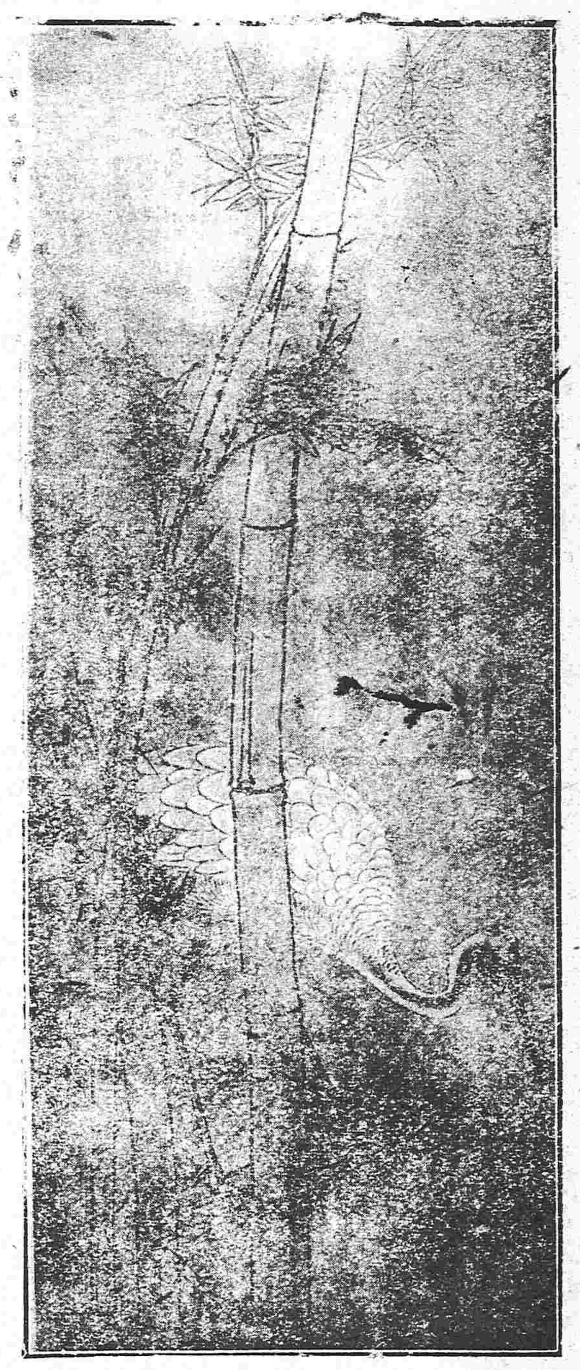

周文筆

周文筆

粵東婚嫁風俗記

▲早聘累人　旗界牛巷楊靖軒之次女蘭姑許于黃素民嗣黃以事赴西藏勾留十年昨始返粵蘭以鴛牒雖盟鳳占未卜標梅幾度花信將闌現値郎歸正好趁此月圓成兩家好事遣氷促請黃以塵裝甫卸餘晷未遑囑暫緩圖終成眷屬奈蘭芳心迫切不能再爲晋文久待着限三日至遲一旬否則當爲登門不速之客矣黃慨糾纏作經因事赴滬蘭以着手春風倏歸幻影憤極悲鳴其母擬呈請官廳准予離異俾免虛度年華云

▲新興之婚俗　新興縣屬之婚俗可異者頗多茲據會員崔君翼周之調查揭其大概如下

（一）貧家利得嫁貲往往加多女年務與男子相若故定情之夕每有以年貌不符發生意外危險者（二）男女家祇通姓名不詳三代信任媒媪不再訪查常有姉妹易嫁兄弟替婚等事（三）女出閣時女伴多儲木石磚瓦及諸穢物藏於室內堅閉其門使內外聲息不通主家哀懇亦所不恤迫使莽夫健僕破門而入（名曰打陣）女伴等在內拋擲諸物往往有汚衣服身體者（四）其鬧房也案友擁入房中先以譏言調笑至夜半送房則將新婦者强坐奇中以赤繩緊縛其手足乃各燃爆竹而出倒鎖其門密藏其匙亦使其內外不通焉

▲合巹間之拇戰　香山某都娶婦家多延善飲善猜者以自術緣新婦初歸合巹時例與婿家親友拇戰劇飲以爲戲不如是則群以爲不祥新婦嬌羞亦莫如何固積習然也拇戰時群推新婦爲主將以與新郎角如酒令中之打關打元帥者然唯新婦得任意指揮各人暢飲以示寵異如新婦生小閨中未諳外間風尙畏見男子者恒指使其群從與之猜或其姑及其小姑諸戚眷等其意惡作劇者則每侮及男子雖禁怒之不得也前月有某姓娶婦婦固開通一流思有以窘壻家諸親友以爲笑壻家親友亦素耳婦名咸慄々危懼適有密友曾生到探群以其諧謔而善飲也乃醉之共扶而進使與婦角曾生醉語瀾翻指法嫻熟而量亦逾豪婦無以難遂降服願對作東道主云云此亦婚禮習俗之奇想好鬧房諸君亦畏此新婦君否

▲自由女議論橫生　西樵村張某有女名月蛾二九妙齡風姿艷冶性質靈慧頗通鉛槧張某鍾愛如掌上珠家法素嚴家中女人不許出閨門半步月蛾賦性風流每遇春風秋月輒蛾眉深鎖西子含愁恨不能插翼長飛一紓幽鬱也去年父死遂辭母來省肄業某女校一吸自由空氣卽如羽化而登仙常與姊妹花數輩謀擴女權近發一議論最奇謂歐俗一婦多夫最合天然法則卽以體力論男子雖强夜不能御三女而女體之壯者雖御三四猶餘勇可賈恨吾中國女人智識發達後於男子故一切權利被男子佔盡而有一夫多妻之不平制度今而後衆蜚當謀反其道而行之使二萬萬男子盡伏於裙裾下以供衆蜚之玩弄物方足洩衆女界數千年憤氣云云現聞將裡稱理由刊發成册分送女友見者莫不掩口葫蘆

▲兩個輕薄兒　黃某長寧人也其妻有精神病鄰縣謝某素艷之獨謂其勝于己妻然黃亦謂謝妻美私相稱羨未有間也後竟以愛憎之故互相交易詎其妾到謝家傲不與謝禮謝悔恨莫已謝妻亦以夫也不良卒悒々以沒云此固婚姻之變亦風俗之衰也

▲安化之陋俗　安化縣屬之男女婚姻于歸之日召集多數女伴同至夫家不行婚禮夜則男女沓雜互相唱和夫婦並不同宿坐以待旦越日卽行歸寧必待腹孕始返夫之不以爲怪此頑澆風萬不可長現聞該縣知事黃鳳翥出示嚴禁以挽頹風云

（按安化非粵地疑有誤）

賀正　男爵　福島安正

恭賀新年　民政長官　白仁武

賀正　公主嶺　陸軍少將　小池安之

賀正　奉天駐剳步兵隊　佐野大介

賀正　奉天朝鮮銀行支店　中村光吉　鹽川孝吾

恭賀新年　大連正金銀行　井上一男

恭賀新年　大連西公園町　飯塚松太郎

賀正　鐵嶺　森田寛藏

賀正　長春　木部守一

賀正　鐵嶺維新書局主任　趙錫五

恭賀新年
蓋平縣
審檢所
警察事務所
教育公所
參事會
城廂會
收捐處
屠獸場
農業試驗場
佛教會
商務會
習藝所
縣議事會
郭樹滋堂
美孚洋行
溥濟當
大德祀
成春堂
享祥德
福裕德
長隆茂
正和公司

恭賀新年　奉天孤兒院正院長　榮綸

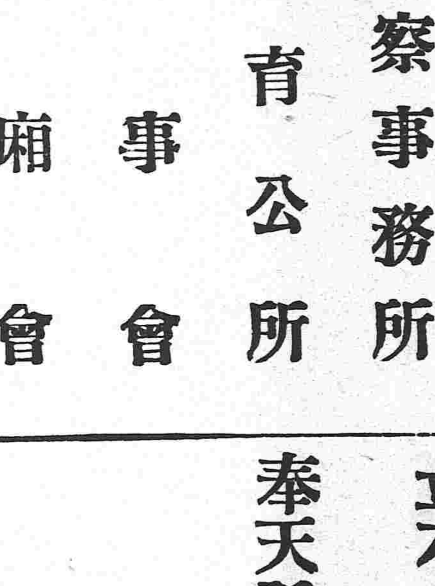

恭賀新年　鐵嶺縣知事　陳藝

恭賀新年　萩原昌彥　奉天小西關電三六四

賀正　公主嶺　貿易商　澤邊吉之助　長電話一一〇番

恭賀新禧　奉天開埠局坐辦　達明阿

賀正　瀋陽縣議事會議長　劉鳳鳴

賀正　奉天官立造磚廠

恭賀新年　盛京南塔廣慈寺轉莫奇　字雲齋　隆日加卜

本報價目｛每張銅元五枚 每月七角五 外埠郵寄每月九角 半年五元 全年九元五
告白刊例｛一行五號字十六字起碼 登一日 每行四角 長期另議價格面議
休刊日 中日大祭禮拜日之翌日
大正三年 陽一月初一日 十二月
奉天大西門外什字街路北 發行人 一宮房次郎 發行所 盛京時報社
電話

恭頌新祺慶祝寅春

寰球無二 常備神藥

一
鳳紀更新之吉辰

椒酒盈觴占祥
服用仁丹保健
以享無疆之歡
是爲新春之要

仁丹寸刻不可離也

仁丹本舖 森下博藥房 敬頌